

FUNDO MUNICIPAL DE EDUCAÇÃO

- CENTRO

CNPJ: 30.731.257/0001-84 - CEP: . . - SANTALUZ - BA

NOTA DE LIQUIDAÇÃO

PROCESSO ADM: 077-2022

EMPENHO: 593 / 2022	Nº SUB-EMPENHO: 6528	Data do Sub-Empenho: 28/12/2022	TIPO DO EMPENHO: Estimativo
---------------------	----------------------	---------------------------------	-----------------------------

FORNECEDOR			
Nome:	4957 - PLATINUM ENGENHARIA E EMPREENDIMENTOS EIRELI		Tipo Pessoa: Jurídica
Endereço:	R 02 DE JULHO, 157	Cidade: SERRINHA	Complemento: SALA 4
Bairro:	CENTRO	Estado: BA	
CNPJ:	39.235.289/0001-63	Insc. Estadual:	CPF:
Conta Corrente:	33323-9	Agência: 1456-7	Banco: 001 - BANCO DO BRASIL S.A.

DOTAÇÃO ORÇAMENTÁRIA	
Reduzido: 1001.4451.19 - ORÇAMENTÁRIO E SUPLEMENTAR	Data do Empenho: 28/12/2022
Unidade: 701 - SECRETARIA MUNICIPAL DE EDUCAÇÃO	
Função: 12 - Educação	
Sub-Função: 365 - Educação Infantil	
Programa: 004 - EDUCALUZ	
Ação: 1.001 - Investimentos em Equipamentos da Educação Infantil	
Elemento: 4.4.90.51.00 - Obras e Instalações	
Fonte: 19 - Recursos do FUNDEB 30%	
Sub-Elemento: 4.4.90.51.01 - OBRAS E INSTALACOES (MAO DE OBRA)	

Modalidade: Regime Diferenciado de Contratação Pública - RC	Nº Lic.: 001-2022RDC	Saldo Anterior	Valor do Empenho	Saldo Atual
Convênio:	Contrato: 166-2022	84.712,57	84.481,34	231,23
Patrimônio: -				

HISTÓRICO REFERENTE A EXECUÇÃO DE OBRA NA REFORMA DA ESCOLA IRMÃ DULCE, NO MUNICÍPIO DE SANTALUZ/BA, ATENDENDO AS NECESSIDADES DA SECRETARIA DE EDUCAÇÃO DO MUNICÍPIO DE SANTALUZ-BA, CONFORME REGIME DIFERENCIADO DE CONTRATAÇÃO PÚBLICA - RDC Nº001-2022, CONTRATO Nº166-2022. BOLETIM DE MEDIÇÃO 02. PERÍODO 01/12/2022 A 27/12/2022. NF 134.	Movimentação Empenho		
	Saldo Anterior	Sub-Empenho	Saldo Atual
	46.844,21	46.844,21	0,00



Data do Empenho: 28/12/2022	Data do Liquidação: 28/12/2022
-----------------------------	--------------------------------

RETENÇÕES		
Código	Descrição	Valor
2.1.8.8.1.01.08.00.02.071	ISS - FME FONTE 19	374,75
2.1.8.8.3.01.02.00.00.033	INSS - FME FONTE 19	2.061,14
## Quarenta e quatro mil e quatrocentos e oito reais e trinta e dois centavos ##		Valor Retido 2.435,89
		Valor Líquido 44.408,32

DOCUMENTOS COMPROBATÓRIOS

NOTA FISCAL	Data Emissão	Número	Série	Sub-Série	Data Validade	Valor R\$
	28/12/2022	134	U			46.844,21

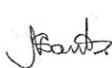
DESDOBRAMENTOS (PCASP)		
Código	Descrição	Valor R\$
123210601	LIQUIDAÇÃO OBRAS EM ANDAMENTO	46.844,21

Declaro que os materiais foram recebidos e/ou serviços prestados em 28/12/2022.  _____ NILZENE PEREIRA DOS SANTOS Secretária de Educação Matrícula : 0598	Declaro que a despesa relativa a nota de empenho supra está liquidada em 28/12/2022, podendo efetuar o pagamento.  _____ NAIARA DA CUNHA CARMO Diretor Contábil Matrícula : 6408
---	--



3020494



PREFEITURA MUNICIPAL DE SERRINHA
SECRETARIA DA FAZENDA E PLANEJAMENTO
NOTA FISCAL ELETRÔNICA DE SERVIÇO - NFS-e

Número da
NFS-e
134



Data e Hora da Emissão	28/12/2022 09:04:25	Competência	28/12/2022	Código de Verificação	RTLQG7VXF
Número do RPS		No. da NFS-e substituída		Local da Prestação	SANTALUZ - BA

Prestador de Serviço

Razão Social/Nome	PLANTINUM ENGENHEIRIA E EMPREENDIMENTOS EIRELI				
Nome Fantasia	PLANTINUM ENGENHEIRIA E EMPREENDIMENTOS				
CNPJ/CPF	39.235.289/0001-63	Inscrição Municipal	10409935	Município	SERRINHA - BA
Endereço e CEP	R 02 DE JULHO ,157 - CENTRO CEP: 48700-000				
Complemento	SALA 4	Telefone	(75)99931-2105	e-mail	empreendimentos.platinum@gmail.com

Tomador de Serviço

Razão Social/Nome	PREFEITURA MUNICIPAL DE SANTALUZ				
CNPJ/CPF	13.807.870/0001-19	Inscrição Municipal		Município	SANTALUZ - BA
Endereço e CEP	Av. Getúlio Vargas ,S/N - Centro Administrativo CEP: 48880-000				
Complemento		Telefone	(75)3265-2843	e-mail	

Discriminação do Serviço

DESCRIÇÃO DO SERVIÇO: REFORMA DA ESCOLA IRMÃ DULCE BM 02, LOTE 03 REFERENTE À CONTRATAÇÃO DE EMPRESA DE ENGENHARIA PARA EXECUÇÃO DE OBRA NA REFORMA DAS ESCOLAS DO MUNICÍPIO DE SANTALUZ, BA. PROCESSO ADMINISTRATIVO Nº 077/2022. CONTRATO Nº 166/2022.

MÃO DE OBRA 40%: R\$ 18.737,68

MATERIAIS/EQUIPAMENTOS 60%: R\$ 28.106,53

INSS 4,5%: 843,20

DADOS BANCÁRIOS: BANCO DO BRADESCO - AGÊNCIA Nº 5094 - CONTA CORRENTE Nº 17486-1

DECLARO PARA OS DEVIDOS FINS QUE:
 O(s) Serviço(s) foi(ram) prestado(s)
 O(s) Material(is) foi(ram) recebido(s)
 A(s) Obra(s) foi(ram) efetuada(s)
 EM 28/12/2022 Tony Felix Andrade
 Assinatura

Tony Felix Andrade
Engenheiro Civil
CREA-BA: 052.059.677.8

Código do Serviço / Atividade

7.02 / 4399199 - serviços especializados para construção não especificados anteriormente

Detalhamento Específico da Construção Civil

Código da Obra	730929	Código ART	730929
----------------	--------	------------	--------

Tributos Federais

PIS (R\$)		COFINS (R\$)		IR (R\$)		INSS (R\$)	843,20	CSLL (R\$)	
-----------	--	--------------	--	----------	--	------------	--------	------------	--

Detalhamento de Valores - Prestador do Serviço		Outras Informações		Cálculo do ISSQN devido no Município	
Valor do Serviço R\$	46.844,21	Natureza Operação		Valor do Serviço R\$	46.844,21
(-) Desconto Incondicionado	0,00	2-Tributação fora do município		(-) Deduções Permitidas em Lei	28.106,53
(-) Desconto Condicionado	0,00	Regime Especial Tributação		(-) Desconto Incondicionado	0,00
(-) Retenções Federais	843,20	0-Nenhum		Base de Cálculo	18.737,68
(-) Outras Retenções	0,00	Opção Simples Nacional		(x) Alíquota %	2,00
(-) ISSQN Retido	374,75	1 - Sim		ISSQN a Reter	374,75 (X) Sim () Não
(=) Valor Líquido R\$	45.626,26	Incentivador Cultural		(=) Valor do ISSQN R\$	374,75
		2-Não			

Avisos

1- Uma via desta Nota Fiscal será enviada através do e-mail fornecido pelo Tomador do Serviço.
 2- A autenticidade desta Nota Fiscal poderá ser verificada no site, <http://SERRINHA.ginfes.com.br> com a utilização do Código de Verificação.
 3- Documento emitido por ME ou EPP optante pelo Simples Nacional. Não gera direito a crédito fiscal de ISS e IPI.



OBRA: CONTRATAÇÃO DE EMPRESA DE ENGENHARIA PARA EXECUÇÃO DE OBRA NA REFORMA DAS ESCOLAS DO MUNICÍPIO DE SANTALUZ – BA

EMPRESA: PLATINUM ENGENHARIA E EMPREENDIMENTO
 CONTRATO: 168/2022 RDC PRESENCIAL 01/2022
 PREFEITURA MUNICIPAL DE SANTALUZ/BA

PERÍODO DE MEDIÇÃO
 VALOR CONTRATUAL
 VALOR DA MEDIÇÃO
 SALDO CONTRATUAL

01/12/2022 ATE 27/12/2022
 R\$ 140.636,46
 R\$ 46.844,21
 R\$ 31.662,57

BOLETIM DE MEDIÇÃO 02

Item	Código	Banco	Descrição	Und	Quant.	Valor Unit. com BDI	Total	QUANTIDADE			VALORES			
								ACUMULADO	PERÍODO	SALDO	ACUMULADO	PERÍODO	SALDO	
3.3			ESCOLA M. ISMA DULCE – BARRIO JK				103.731,02							
3.3.1			SERVIÇOS PRELIMINARES				3.986,24							
3.3.1.1	98524	SINAPI	LIMPEZA MANUAL DE VEGETAÇÃO EM TERRENO COM ENXADA AF 05/2018	m²	1006,64	3,65	3.674,24	1.006,64	1006,64	-	RS	3.674,24	RS	-
3.3.1.2	99826	SINAPI	LIMPEZA DE FORRO	m²	200	1,56	312,00	200,00	200,00	-	RS	312,00	RS	-
3.3.2			ESQUADRIAS				2.288,89							
3.3.2.1			PORTAS				2.288,89							
3.3.2.1.1	91328	SINAPI	KIT DE PORTA DE MADEIRA FRISADA, SEMIÇOCA (LEVE OU MÉDIA), PADRÃO MÉDIO 60X210CM, ESPESSURA DE 3CM, ITENS INCLUIDOS: DOBRADILHAS, MONTAGEM E INSTALAÇÃO DO BATE-TELA SEMIFRISADA PARA KIT DE PORTA DE MADEIRA FRISADA, SEMIÇOCA (LEVE OU MÉDIA), PADRÃO MÉDIO, 60X210CM, ESPESSURA DE 3,5CM, ITENS INCLUIDOS: DOBRADILHAS, MONTAGEM	UN	1	1.106,99	1.106,99	1,00	1,00	-	RS	1.106,99	RS	-
3.3.2.1.2	91332	SINAPI	FERRAGENS E ACESSÓRIOS	UN	1	1.181,90	1.181,90	1,00	1,00	-	RS	1.181,90	RS	-
3.3.3			FERRAGENS E ACESSÓRIOS				1.313,29							
3.3.3.1	91307	SINAPI	FECHADURA DE EMBUTIR PARA PORTAS INTERNAS, COMPLETA, ACABAMENTO PADRÃO POPULAR, COM EXECUÇÃO DE FURO - FORNECIMENTO E INSTALAÇÃO. AF 12/2019	UN	11	119,39	1.313,29	11,00	11,00	-	RS	1.313,29	RS	-
3.3.4			INSTALAÇÕES HIDRAULICAS				701,36							
3.3.4.1	100860	SINAPI	CHUVEIRO ELÉTRICO COMUM, CORPO PLÁSTICO, TIPO DUCHA, FORNECIMENTO E INSTALAÇÃO. AF 01/2020	UN	2	107,98	215,96	2,00	2,00	-	RS	215,96	RS	-
3.3.4.2	100849	SINAPI	ASSENTO SANITÁRIO CONVENCIONAL - FORNECIMENTO E INSTALAÇÃO. AF 01/2020	UN	10	48,54	485,40	10,00	10,00	-	RS	485,40	RS	-
3.3.5			INSTALAÇÕES HIDRAULICAS				90,23							
3.3.5.1	3693	ORSE	TORNEIRA PLÁSTICA PARA PIA DE COZINHA, HERC 11130C, 1/2" OU SIMILAR	un	1	90,23	90,23	1,00	1,00	-	RS	90,23	RS	-
3.3.6			INSTALAÇÕES ELÉTRICAS				627,75							
3.3.6.1	97612	SINAPI	LAMPADA COMPACTA FLUORESCENTE DE 20 W, BASE E27 - FORNECIMENTO E INSTALAÇÃO. AF 02/2020	UN	18	31,64	569,52	18,00	18,00	-	RS	569,52	RS	-
3.3.6.2	91952	SINAPI	INTERRUPTOR SIMPLES (1 MÓDULO), 10A/250V, SEM SUPORTE E SEM PLACA	UN	3	19,41	58,23	3,00	3,00	-	RS	58,23	RS	-
3.3.7			PISOS INTENOS				84,81							
3.3.7.1	9604	ORSE	REVESTIMENTO CERÂMICO PARA PISO OU PAREDE, 30 X 60 CM, PORCELANATO, LINHA WHITE HOME, ANTARTIDA, PORTOBELLO OU SIMILAR, APLICADO COM ARGAMASSA INDUSTRIALIZADA AC-1, REJUNTADO, EXCLUSIVE REGULARIZAÇÃO DE BASE OU EMBOCO	m²	1	84,81	84,81	1,00	1,00	-	RS	84,81	RS	-

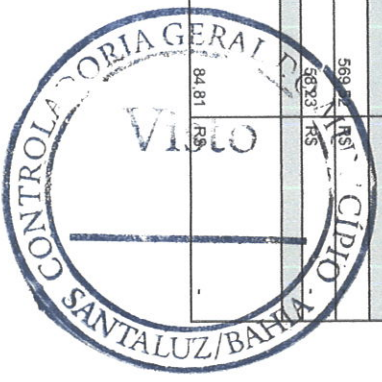



REPÚBLICA FEDERATIVA DO BRASIL

CADASTRO NACIONAL DA PESSOA JURÍDICA

NÚMERO DE INSCRIÇÃO 39.235.289/0001-63 MATRIZ	COMPROVANTE DE INSCRIÇÃO E DE SITUAÇÃO CADASTRAL	DATA DE ABERTURA 29/09/2020
--	---	---------------------------------------

NOME EMPRESARIAL PLATINUM ENGENHARIA E EMPREENDIMENTOS EIRELI

TÍTULO DO ESTABELECIMENTO (NOME DE FANTASIA) PLATINUM ENGENHARIA E EMPREENDIMENTOS	PORTE ME
--	--------------------

CÓDIGO E DESCRIÇÃO DA ATIVIDADE ECONÔMICA PRINCIPAL 41.20-4-00 - Construção de edifícios
--

CÓDIGO E DESCRIÇÃO DAS ATIVIDADES ECONÔMICAS SECUNDÁRIAS 36.00-6-02 - Distribuição de água por caminhões 38.11-4-00 - Coleta de resíduos não-perigosos 42.11-1-01 - Construção de rodovias e ferrovias 42.13-8-00 - Obras de urbanização - ruas, praças e calçadas 42.21-9-01 - Construção de barragens e represas para geração de energia elétrica 42.21-9-02 - Construção de estações e redes de distribuição de energia elétrica 42.21-9-03 - Manutenção de redes de distribuição de energia elétrica 42.22-7-01 - Construção de redes de abastecimento de água, coleta de esgoto e construções correlatas, exceto obras de irrigação 42.92-8-01 - Montagem de estruturas metálicas 42.99-5-01 - Construção de instalações esportivas e recreativas 42.99-5-99 - Outras obras de engenharia civil não especificadas anteriormente 43.11-8-01 - Demolição de edifícios e outras estruturas 43.11-8-02 - Preparação de canteiro e limpeza de terreno 43.13-4-00 - Obras de terraplenagem 43.21-5-00 - Instalação e manutenção elétrica 43.29-1-04 - Montagem e instalação de sistemas e equipamentos de iluminação e sinalização em vias públicas, portos e aeroportos 43.30-4-04 - Serviços de pintura de edifícios em geral 43.30-4-99 - Outras obras de acabamento da construção 43.91-6-00 - Obras de fundações 43.99-1-03 - Obras de alvenaria
--

CÓDIGO E DESCRIÇÃO DA NATUREZA JURÍDICA 230-5 - Empresa Individual de Responsabilidade Limitada (de Natureza Empresári
--

LOGRADOURO R 02 DE JULHO	NÚMERO 157	COMPLEMENTO SALA 4
------------------------------------	----------------------	------------------------------

CEP 48.700-000	BAIRRO/DISTRITO CENTRO	MUNICÍPIO SERRINHA	UF BA
--------------------------	----------------------------------	------------------------------	-----------------

ENDEREÇO ELETRÔNICO EMPREENDIMENTOS.PLATINUM@GMAIL.COM	TELEFONE (75) 9931-2105
--	-----------------------------------

ENTE FEDERATIVO RESPONSÁVEL (EFR) *****
--

SITUAÇÃO CADASTRAL ATIVA	DATA DA SITUAÇÃO CADASTRAL 29/09/2020
------------------------------------	---

MOTIVO DE SITUAÇÃO CADASTRAL

SITUAÇÃO ESPECIAL *****	DATA DA SITUAÇÃO ESPECIAL *****
----------------------------	------------------------------------





REPÚBLICA FEDERATIVA DO BRASIL

CADASTRO NACIONAL DA PESSOA JURÍDICA

NÚMERO DE INSCRIÇÃO
39.235.289/0001-63
MATRIZ

COMPROVANTE DE INSCRIÇÃO E DE SITUAÇÃO
CADASTRAL

DATA DE ABERTURA
29/09/2020

NOME EMPRESARIAL

PLATINUM ENGENHARIA E EMPREENDIMENTOS EIRELI

CÓDIGO E DESCRIÇÃO DAS ATIVIDADES ECONÔMICAS SECUNDÁRIAS

43.99-1-05 - Perfuração e construção de poços de água
43.99-1-99 - Serviços especializados para construção não especificados anteriormente
71.12-0-00 - Serviços de engenharia
71.19-7-01 - Serviços de cartografia, topografia e geodésia
71.19-7-03 - Serviços de desenho técnico relacionados à arquitetura e engenharia
77.11-0-00 - Locação de automóveis sem condutor
77.31-4-00 - Aluguel de máquinas e equipamentos agrícolas sem operador
77.32-2-01 - Aluguel de máquinas e equipamentos para construção sem operador, exceto andaimes
77.32-2-02 - Aluguel de andaimes
77.39-0-99 - Aluguel de outras máquinas e equipamentos comerciais e industriais não especificados anteriormente, sem operador
81.21-4-00 - Limpeza em prédios e em domicílios
81.29-0-00 - Atividades de limpeza não especificadas anteriormente
81.30-3-00 - Atividades paisagísticas

CÓDIGO E DESCRIÇÃO DA NATUREZA JURÍDICA

230-5 - Empresa Individual de Responsabilidade Limitada (de Natureza Empresári

LOGRADOURO
R 02 DE JULHO

NÚMERO
157

COMPLEMENTO
SALA 4

CEP
48.700-000

BAIRRO/DISTRITO
CENTRO

MUNICÍPIO
SERRINHA

UF
BA

ENDEREÇO ELETRÔNICO
EMPREENDIMENTOS.PLATINUM@GMAIL.COM

TELEFONE
(75) 9931-2105

ENTE FEDERATIVO RESPONSÁVEL (EFR)

SITUAÇÃO CADASTRAL
ATIVA

DATA DA SITUAÇÃO CADASTRAL
29/09/2020

MOTIVO DE SITUAÇÃO CADASTRAL

SITUAÇÃO ESPECIAL

DATA DA SITUAÇÃO ESPECIAL

Aprovado pela Instrução Normativa RFB nº 1.863, de 27 de dezembro de 2018.

Emitido no dia 02/12/2022 às 09:14:32 (data e hora de Brasília).

Página: 2/2





MINISTÉRIO DA FAZENDA
Secretaria da Receita Federal do Brasil
Procuradoria-Geral da Fazenda Nacional

CERTIDÃO NEGATIVA DE DÉBITOS RELATIVOS AOS TRIBUTOS FEDERAIS E À DÍVIDA ATIVA DA UNIÃO

Nome: PLATINUM ENGENHARIA E EMPREENDIMENTOS EIRELI
CNPJ: 39.235.289/0001-63

Ressalvado o direito de a Fazenda Nacional cobrar e inscrever quaisquer dívidas de responsabilidade do sujeito passivo acima identificado que vierem a ser apuradas, é certificado que não constam pendências em seu nome, relativas a créditos tributários administrados pela Secretaria da Receita Federal do Brasil (RFB) e a inscrições em Dívida Ativa da União (DAU) junto à Procuradoria-Geral da Fazenda Nacional (PGFN).

Esta certidão é válida para o estabelecimento matriz e suas filiais e, no caso de ente federativo, para todos os órgãos e fundos públicos da administração direta a ele vinculados. Refere-se à situação do sujeito passivo no âmbito da RFB e da PGFN e abrange inclusive as contribuições sociais previstas nas alíneas 'a' a 'd' do parágrafo único do art. 11 da Lei nº 8.212, de 24 de julho de 1991.

A aceitação desta certidão está condicionada à verificação de sua autenticidade na Internet, nos endereços <<http://rfb.gov.br>> ou <<http://www.pgfn.gov.br>>.

Certidão emitida gratuitamente com base na Portaria Conjunta RFB/PGFN nº 1.751, de 2/10/2014.

Emitida às 15:38:04 do dia 16/08/2022 <hora e data de Brasília>.

Válida até 12/02/2023.

Código de controle da certidão: **8F6C.147D.46D2.F6E7**

Qualquer rasura ou emenda invalidará este documento.





Certidão Negativa de Débitos Tributários

(Emitida para os efeitos dos arts. 113 e 114 da Lei 3.956 de 11 de dezembro de 1981 - Código Tributário do Estado da Bahia)

Certidão Nº: 20226780829

RAZÃO SOCIAL	
PLATINUM ENGEN E EMPREEND EIRELI	
INSCRIÇÃO ESTADUAL	CNPJ
	39.235.289/0001-63

Fica certificado que não constam, até a presente data, pendências de responsabilidade da pessoa física ou jurídica acima identificada, relativas aos tributos administrados por esta Secretaria.

Esta certidão engloba todos os seus estabelecimentos quanto à inexistência de débitos, inclusive os inscritos na Dívida Ativa, de competência da Procuradoria Geral do Estado, ressalvado o direito da Fazenda Pública do Estado da Bahia cobrar quaisquer débitos que vierem a ser apurados posteriormente.

Emitida em 02/12/2022, conforme Portaria nº 918/99, sendo válida por 60 dias, contados a partir da data de sua emissão.

A AUTENTICIDADE DESTES DOCUMENTOS PODE SER COMPROVADA NAS INSPETORIAS FAZENDÁRIAS OU VIA INTERNET, NO ENDEREÇO <http://www.sefaz.ba.gov.br>

Válida com a apresentação conjunta do cartão original de inscrição no CPF ou no CNPJ da Secretaria da Receita Federal do Ministério da Fazenda





MUNICÍPIO DE SERRINHA - BAHIA
SECRETARIA MUNICIPAL DA FAZENDA
DIRETORIA DE TRIBUTOS E ARRECAÇÃO
RUA MACARIO FERREIRA, Nº 517 - CENTRO
BAIRRO: CENTRO - CEP: 48700-000
CNPJ: 13.845.086/0001-03 - TEL: (75) 3261-8500

CERTIDÃO NEGATIVA MUNICIPAL

Nº 5295 / 2022

CONCEDIDO À

Inscrição Municipal:

Nome/Razão Social: PLANTINUM ENGENHEIRIA E EMPREENDIMENTOS EIRELI

CPF/CNPJ: 39.235.289/0001-63

Endereço: Praça 02 DE JULHO Nº00157 - CENTRO - Serrinha-BA CEP: 48700-000

Certifico para os devidos fins e efeitos legais que revendo os arquivos da secretaria municipal da fazenda através da Diretoria de arrecadação e Tributos, vem informar que não constam débitos vencidos, até a presente data de, TRIBUTOS MUNICIPAIS, em nome do contribuinte supra citado.

A certidão não exclui o direito da Fazenda Municipal, cobrar em qualquer tempo, os débitos que venham a serem apurados pela autoridade administrativa.

A autenticidade desta certidão poderá ser confirmada na página da Prefeitura Municipal de Serrinha, na Internet, no endereço <http://www.serrinha.ba.gov.br/>

OBSERVAÇÕES

null

Emitida em: 30/08/2022 , por Portal de Serviços

Validade: 180 dias

MUNICIPIO DE SERRINHA - Bahia, Terça-feira, 30 de Agosto de 2022

Chave de validação: 528751b9



[Voltar](#)[Imprimir](#)

Certificado de Regularidade do FGTS - CRF

Inscrição: 39.235.289/0001-63
Razão Social: PLATINUM ENGENHARIA E EMPREENDIMENTOS EIRELI
Endereço: RUA 02 DE JULHO 157 SALA 4 / CENTRO / SERRINHA / BA / 48700-000

A Caixa Econômica Federal, no uso da atribuição que lhe confere o Art. 7, da Lei 8.036, de 11 de maio de 1990, certifica que, nesta data, a empresa acima identificada encontra-se em situação regular perante o Fundo de Garantia do Tempo de Serviço - FGTS.

O presente Certificado não servirá de prova contra cobrança de quaisquer débitos referentes a contribuições e/ou encargos devidos, decorrentes das obrigações com o FGTS.

Validade: 18/12/2022 a 16/01/2023

Certificação Número: 2022121801523566076302

Informação obtida em 27/12/2022 15:30:41

A utilização deste Certificado para os fins previstos em Lei esta condicionada a verificação de autenticidade no site da Caixa:
www.caixa.gov.br





PODER JUDICIÁRIO
JUSTIÇA DO TRABALHO

CERTIDÃO NEGATIVA DE DÉBITOS TRABALHISTAS

Nome: PLATINUM ENGENHARIA E EMPREENDIMENTOS EIRELI (MATRIZ E FILIAIS)

CNPJ: 39.235.289/0001-63

Certidão nº: 27320746/2022

Expedição: 22/08/2022, às 15:10:27

Validade: 18/02/2023 - 180 (cento e oitenta) dias, contados da data de sua expedição.

Certifica-se que **PLATINUM ENGENHARIA E EMPREENDIMENTOS EIRELI (MATRIZ E FILIAIS)**, inscrito(a) no CNPJ sob o nº **39.235.289/0001-63**, **NÃO CONSTA** como inadimplente no Banco Nacional de Devedores Trabalhistas. Certidão emitida com base nos arts. 642-A e 883-A da Consolidação das Leis do Trabalho, acrescentados pelas Leis ns.º 12.440/2011 e 13.467/2017, e no Ato 01/2022 da CGJT, de 21 de janeiro de 2022. Os dados constantes desta Certidão são de responsabilidade dos Tribunais do Trabalho.

No caso de pessoa jurídica, a Certidão atesta a empresa em relação a todos os seus estabelecimentos, agências ou filiais.

A aceitação desta certidão condiciona-se à verificação de sua autenticidade no portal do Tribunal Superior do Trabalho na Internet (<http://www.tst.jus.br>).

Certidão emitida gratuitamente.

INFORMAÇÃO IMPORTANTE

Do Banco Nacional de Devedores Trabalhistas constam os dados necessários à identificação das pessoas naturais e jurídicas inadimplentes perante a Justiça do Trabalho quanto às obrigações estabelecidas em sentença condenatória transitada em julgado ou em acordos judiciais trabalhistas, inclusive no concernente aos recolhimentos previdenciários, a honorários, a custas, a emolumentos ou a recolhimentos determinados em lei; ou decorrentes de execução de acordos firmados perante o Ministério Público do Trabalho, Comissão de Conciliação Prévia ou demais títulos que, por disposição legal, contiver força executiva.



RELATORIO FOTOGRÁFICO – Data: 28/12/2022
ESCOLA M. IRMÃ DULCE

Foto 1
Escola M. Irmã Dulce



Demolição de reboco

Foto 2



Demolição de reboco



RELATORIO FOTOGRAFICO – Data: 28/12/2022
ESCOLA M. IRMÃ DULCE

Foto 3

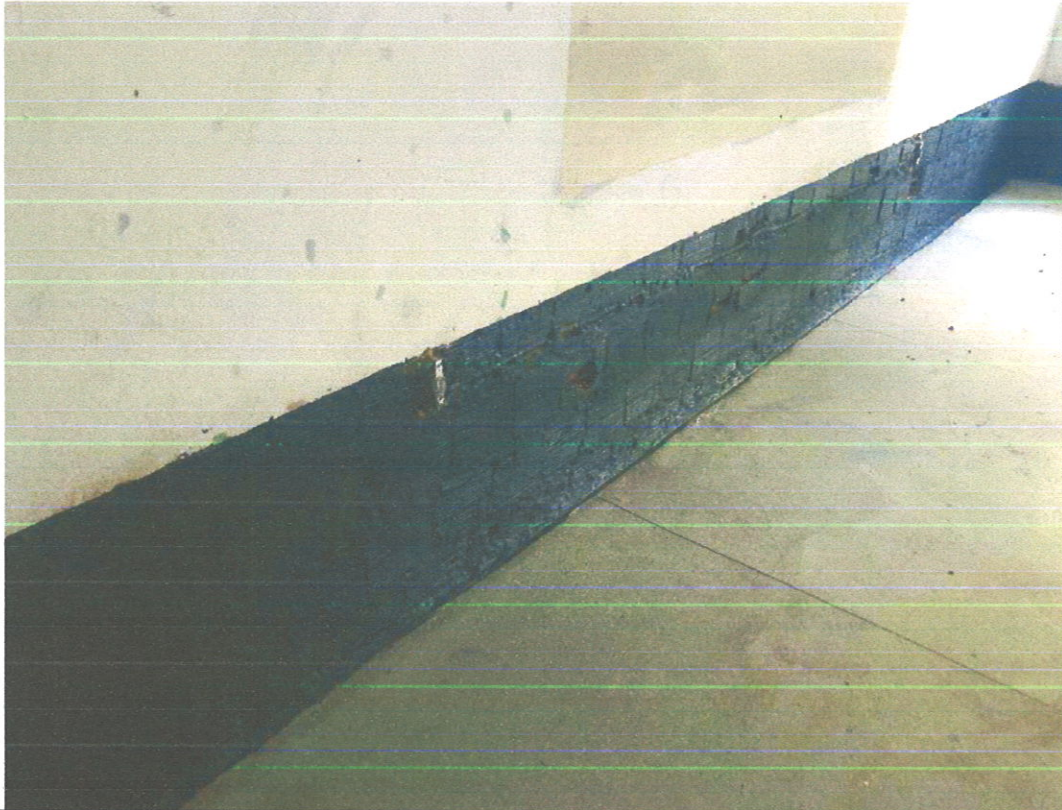

Impermeabilização com emulsão asfáltica

Foto 4

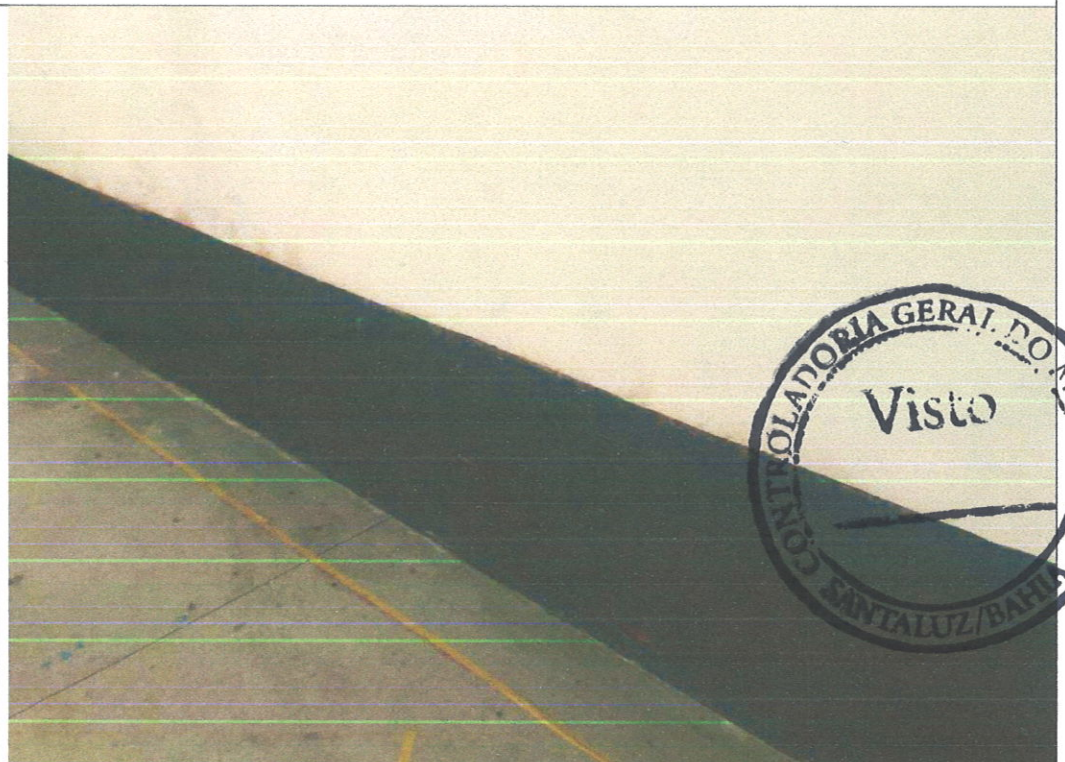

Impermeabilização com emulsão asfáltica

RELATORIO FOTOGRAFICO – Data: 28/12/2022
ESCOLA M. IRMÃ DULCE

Foto 5



Execução de massa única

Foto 6



Execução de massa única



RELATORIO FOTOGRÁFICO – Data: 28/12/2022
ESCOLA M. IRMÃ DULCE

Foto 7



Reconstrução do muro

Foto 8



Aumento de pé direito e reconstrução da estrutura das salas.

PLATINUM ENGENHARIA E EMPREENDIMENTOS EIRELI		CC: OPERACIONAL		Folha Mensal	
CNPJ: 39.235.289/0001-63		Mensalista		Novembro de 2022	
1 - PLATINUM ENGENHARIA E EMPREENDIMENTOS EI					
Código	Nome do Funcionário	CBO	Departamento	Filial	
2	ANDISON SANTOS LEAL	717020	1	1	
AJUDANTE COMUM		Admissão:		01/08/2022	
Código	Descrição	Referência	Vencimentos	Descontos	
1	HORAS NORMAIS	220:00	1.242,98		
998	I.N.S.S.	7,54		93,68	
			Total de Vencimentos	Total de Descontos	
			1.242,98	93,68	
			Valor Líquido →	1.149,30	
Salário Base	Sal. Contr. INSS	Base Calc. FGTS	F.G.T.S do Mês	Base Calc. IRRF	Faixa IRRF
1.242,98	1.242,98	1.242,98	99,43	1.149,30	0,00

Declaro ter recebido a importância líquida discriminada neste recibo.

Assinatura do Funcionário

Data

PLATINUM ENGENHARIA E EMPREENDIMENTOS EIRELI		CC: OPERACIONAL		Folha Mensal	
CNPJ: 39.235.289/0001-63		Mensalista		Novembro de 2022	
1 - PLATINUM ENGENHARIA E EMPREENDIMENTOS EI					
Código	Nome do Funcionário	CBO	Departamento	Filial	
2	ANDISON SANTOS LEAL	717020	1	1	
AJUDANTE COMUM		Admissão:		01/08/2022	
Código	Descrição	Referência	Vencimentos	Descontos	
1	HORAS NORMAIS	220:00	1.242,98		
998	I.N.S.S.	7,54		93,68	
			Total de Vencimentos	Total de Descontos	
			1.242,98	93,68	
			Valor Líquido →	1.149,30	
Salário Base	Sal. Contr. INSS	Base Calc. FGTS	F.G.T.S do Mês	Base Calc. IRRF	Faixa IRRF
1.242,98	1.242,98	1.242,98	99,43	1.149,30	0,00

Declaro ter recebido a importância líquida discriminada neste recibo.

Assinatura do Funcionário

Data

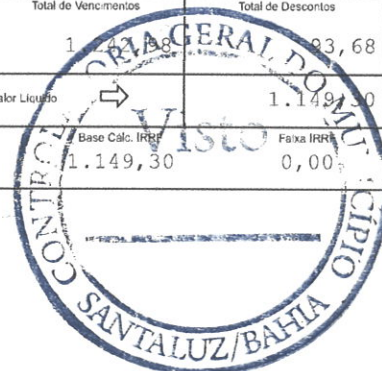

PLATINUM ENGENHARIA E EMPREENDIMENTOS EIRELI
 CNPJ: 39.235.289/0001-63 CC: OPERACIONAL Folha Mensal
 1 - PLATINUM ENGENHARIA E EMPREENDIMENTOS EI Mensalista Novembro de 2022

Código Nome do Funcionário CBO Departamento Filial
 3 COSME ARAUJO DA SILVA 715210 1 1
 PEDREIRO Admissão: 01/11/2022

Código	Descrição	Referência	Vencimentos	Descontos	
1	HORAS NORMAIS	220:00	2.104,77		
998	I.N.S.S.	8,14		171,24	
			Total de Vencimentos	Total de Descontos	
			2.104,77	171,24	
			Valor Líquido →	1.933,53	
Salário Base	Sal. Contr. INSS	Base Calc. FGTS	FGTS do Mês	Base Calc. IRRF	Faixa IRRF
2.104,77	2.104,77	2.104,77	168,38	1.933,53	7,50

Declaro ter recebido a importância líquida discriminada neste recibo.

Assinatura do Funcionário

Data

PLATINUM ENGENHARIA E EMPREENDIMENTOS EIRELI
 CNPJ: 39.235.289/0001-63 CC: OPERACIONAL Folha Mensal
 1 - PLATINUM ENGENHARIA E EMPREENDIMENTOS EI Mensalista Novembro de 2022

Código Nome do Funcionário CBO Departamento Filial
 3 COSME ARAUJO DA SILVA 715210 1 1
 PEDREIRO Admissão: 01/11/2022

Código	Descrição	Referência	Vencimentos	Descontos	
1	HORAS NORMAIS	220:00	2.104,77		
998	I.N.S.S.	8,14		171,24	
			Total de Vencimentos	Total de Descontos	
			2.104,77	171,24	
			Valor Líquido →	1.933,53	
Salário Base	Sal. Contr. INSS	Base Calc. FGTS	FGTS do Mês	Base Calc. IRRF	Faixa IRRF
2.104,77	2.104,77	2.104,77	168,38	1.933,53	7,50



Declaro ter recebido a importância líquida discriminada neste recibo.

Assinatura do Funcionário

Data

PLATINUM ENGENHARIA E EMPREENDIMENTOS EIRELI		CC: OPERACIONAL		Folha Mensal	
CNPJ: 39.235.289/0001-63		Mensalista		Novembro de 2022	
1 - PLATINUM ENGENHARIA E EMPREENDIMENTOS EI					
Código	Nome do Funcionário	CBO	Departamento	Fórmula	
1	JAILTON LIMA DOS SANTOS	717020	1	1	
	AJUDANTE COMUM	Admissão:	01/08/2022		
Código	Descrição	Referência	Vencimentos	Descontos	
1	HORAS NORMAIS	220:00	1.242,98		
998	I.N.S.S.	7,54		93,68	
			Total de Vencimentos	Total de Descontos	
			1.242,98	93,68	
			Valor Líquido →	1.149,30	
Salário Base	Sal. Contr. INSS	Base Calc. FGTS	F.G.T.S do Mês	Base Calc. IRRF	Faixa IRRF
1.242,98	1.242,98	1.242,98	99,43	1.149,30	0,00

Declaro ter recebido a importância líquida discriminada neste recibo.

Assinatura do Funcionário

Data

*** PARABÉNS PELO SEU ANIVERSÁRIO NO DIA 23 DE NOVEMBRO ***

PLATINUM ENGENHARIA E EMPREENDIMENTOS EIRELI		CC: OPERACIONAL		Folha Mensal	
CNPJ: 39.235.289/0001-63		Mensalista		Novembro de 2022	
1 - PLATINUM ENGENHARIA E EMPREENDIMENTOS EI					
Código	Nome do Funcionário	CBO	Departamento	Fórmula	
1	JAILTON LIMA DOS SANTOS	717020	1	1	
	AJUDANTE COMUM	Admissão:	01/08/2022		
Código	Descrição	Referência	Vencimentos	Descontos	
1	HORAS NORMAIS	220:00	1.242,98		
998	I.N.S.S.	7,54		93,68	
			Total de Vencimentos	Total de Descontos	
			1.242,98	93,68	
			Valor Líquido →	1.149,30	
Salário Base	Sal. Contr. INSS	Base Calc. FGTS	F.G.T.S do Mês	Base Calc. IRRF	Faixa IRRF
1.242,98	1.242,98	1.242,98	99,43	1.149,30	0,00

Declaro ter recebido a importância líquida discriminada neste recibo.

Assinatura do Funcionário

Data

*** PARABÉNS PELO SEU ANIVERSÁRIO NO DIA 23 DE NOVEMBRO ***



RELATÓRIO ANALÍTICO DE GPS

COMPETÊNCIA: 11/2022

EMPRESA	EMPRESA	OUTRAS ENT	INSCRIÇÃO	OUTRAS ENTIDADES	COD PAGTO	FPAS
VALORES: SEGURADOS			LED FPAS VALOR DA RETENÇÃO	JUROS/MULTA	TOTAL	REEMBOLSO
CONSTRUTIVA CONSTRUCOES E TRANSPORTES E			33.377.019/0001-00		2003	507
270,97	0,00	0,00	0,00	0,00	270,97	0,00
OBSERVAÇÃO : EMPRESA OPTANTE PELO SIMPLES						
PLATINUM ENGENHARIA E EMPREENDIMENTOS EI			39.235.289/0001-63		2003	507
358,60	0,00	0,00	0,00	0,00	358,60	0,00
OBSERVAÇÃO : EMPRESA OPTANTE PELO SIMPLES						
R S E CONSTRUCAO E REFORMA LTDA			41.163.560/0001-44		2003	507
800,81	0,00	0,00	56,47	0,00	744,34	0,00
OBSERVAÇÃO : EMPRESA OPTANTE PELO SIMPLES						



FGTS - FUNDO DE GARANTIA DO TEMPO DE SERVIÇO
GFIP -- SEFIP 8.40 (17/10/2022)

DATA: 02/12/2022
HORA: 09:25:48
PÁG : 001/001

RELATÓRIO ANALÍTICO DA GRF

EMPRESA: PLATINUM ENGENHARIA E EMPREENDIMENTOS 31
COMPETÊNCIA: 11/2022
CÓD REC: 150
FPAS: 507
INSCRIÇÃO: 39.235.289/0001-63
SIMPLES: 2

	FGTS - 8%
QUDE TRABALHADORES	3
REMUNERAÇÃO	5.005,05
DEPÓSITO	400,40
ENCARGOS FGTS	0,00
CONTRIB SOCIAL	0,00
ENCARGOS CONTRIB SOC	0,00
TOTAL A RECOLHER	400,40

VALIDADE DO CÁLCULO: até 07/12/2022

RELATÓRIO PARA SIMPLES CONFERÊNCIA, NÃO É VÁLIDO PARA QUITAÇÃO.

A(S) GRF(S), PARA FINS DE QUITAÇÃO, SERÁ(ÃO) IMPRESSA(S) SOMENTE APÓS TRANSMISSÃO DO ARQUIVO VALIDADO PELO CONECTIVIDADE SOCIAL.



SISBB - SISTEMA DE INFORMACOES BANCO DO BRASIL
07/12/2022 - AUTO-ATENDIMENTO - 09.43.21
1456701456

COMPROVANTE DE PAGAMENTO

CLIENTE: PLATINUM E E EIRELI
AGENCIA: 1456-7 CONTA: 33.323-9
EFETUADO POR: ANDRESSA S OLIVEIRA

=====
Convenio FGTS ARRECADACAO GRF
Codigo de Barras 85800000004-6 00400180221-9
20767118083-5 92352890001-0
Data do pagamento 07/12/2022
CNPJ/CEI/CPF 39235289/0001-63
COMPETENCIA 11/2022
CODIGO RECOLHIMENTO 150
VENCIMENTO 07/12/2022
VALOR DEPOSITO 400,40
Valor Total 400,40
=====

DOCUMENTO: 120701
AUTENTICACAO SISBB:
9.03B.E30.E55.90F.D72



**MINISTÉRIO DA ECONOMIA
SECRETARIA ESPECIAL DA RECEITA FEDERAL DO BRASIL
RELATÓRIO DA DECLARAÇÃO COMPLETA - DCTFWeb**

Nome do Contribuinte	PLATINUM ENGENHARIA E EMPREENDIMENTOS EIRELI	CNPJ	39.235.289/0001-63
Período apuração	11/2022	Número do Recibo	50000093313979
Data/Hora da Transmissão	02/12/2022 09:55:52	Identificação da Apuração de Débitos	42710037 / Reinf CP 17194184755 / eSocial

Dados Iniciais

Classificação Tributária	1- Empresa enquadrada no regime de tributação Simples com tributação previdenciária substituída
Missão Diplomática ou Repartição Consular	0 - Sem acordo
Ausência de Fatos Geradores	Não

Endereço

Logradouro	02 DE JULHO	Número	157
Complemento	SALA 4	Bairro/Distrito	CENTRO
Município	Serrinha	UF	BA
CEP	48700000	Telefone	7599312105
Correio Eletrônico	EMPREENDIMENTOS.PLATINUM@GMAIL.COM		

Dados do Representante do Contribuinte e do Responsável pelo Preenchimento

Representante	ANDRESSA SANTOS DE OLIVEIRA	CPF	06633548540
Telefone	00000000		
Correio Eletrônico	-		
Responsável pelo Preenchimento	ANDRESSA SANTOS DE OLIVEIRA		
CPF	06633548540	CRC	-
UF	-	Telefone	75982274388
Correio Eletrônico	EMPREENDIMENTOS.PLATINUM@GMAIL.COM		

Débito Apurado e Crédito Vinculado

Código da Receita	1082-01	Descrição	CP SEGURADOS - EMPREGADOS/AVULSO
Período Apuração Débito	11/2022		
Débito Apurado	358,60		
Deduções	Retenção Lei 9711/98: 358,60		
Saldo a Pagar	0,00		





FUNDO DE GARANTIA DO TEMPO DE SERVIÇO

GFIP - SEFIP 8.40

GRF - GUIA DE RECOLHIMENTO DO FGTS

GERADA EM 02/12/2022 - 09:25:48

01-RAZÃO SOCIAL/NOME PLATINUM ENGENHARIA E EMPREENDIMENTOS EI				02-DDD/TELEFONE (0075)99312105
03-FPAS 507	04-SIMPLES 2	05-REMUNERAÇÃO 5.005,05	06-QTDE TRABALHADORES 3	07-ALÍQUOTA FGTS 8
08-CÓD RECOLHIMENTO 150	09-ID RECOLHIMENTO 018080-1	10-INSCRIÇÃO/TIPO (8) 39.235.289/0001-63	11-COMPETÊNCIA 11/2022	12-DATA DE VALIDADE 07/12/2022

13-DEPÓSITO + CONTRIB SOCIAL 400,40	14-ENCARGOS 0,00	15-TOTAL A RECOLHER 400,40
--	---------------------	-------------------------------

VALOR FGTS A RECOLHER ATÉ O DIA 07/12/2022

858000000046 004001802219 207671180835 923528900010

AUTENTICAÇÃO MECÂNICA



FUNDO DE GARANTIA DO TEMPO DE SERVIÇO

GFIP - SEFIP 8.40

GRF - GUIA DE RECOLHIMENTO DO FGTS

GERADA EM 02/12/2022 - 09:25:48

01-RAZÃO SOCIAL/NOME PLATINUM ENGENHARIA E EMPREENDIMENTOS EI				02-DDD/TELEFONE (0075)99312105
03-FPAS 507	04-SIMPLES 2	05-REMUNERAÇÃO 5.005,05	06-QTDE TRABALHADORES 3	07-ALÍQUOTA FGTS 8
08-CÓD RECOLHIMENTO 150	09-ID RECOLHIMENTO 018080-1	10-INSCRIÇÃO/TIPO (8) 39.235.289/0001-63	11-COMPETÊNCIA 11/2022	12-DATA DE VALIDADE 07/12/2022

13-DEPÓSITO + CONTRIB SOCIAL 400,40	14-ENCARGOS 0,00	15-TOTAL A RECOLHER 400,40
--	---------------------	-------------------------------

VALOR FGTS A RECOLHER ATÉ O DIA 07/12/2022

858000000046 004001802219 207671180835 923528900010



MINISTÉRIO DO TRABALHO E EMPREGO - MTE
 GFIP - SEFIP 8.40 (17/10/2022) TABELAS 44.0 (25/01/2022)

MINISTÉRIO DA FAZENDA - MF

DATA: 02/12/2022
 HORA: 09:25:48
 PÁG: 0001/0006

RELAÇÃO DOS TRABALHADORES CONSTANTES NO ARQUIVO SEFIP
 MODALIDADE : "BRANCO"-RECOLHIMENTO AO FGTS E DECLARAÇÃO À PREVIDÊNCIA

858000000046 004C01802219 207671180835 923528900010

EMPRESA: PLATINUM ENGENHARIA E EMPREENDIMENTOS EI INSCRIÇÃO: 39.235.289/0001-63
 COMP: 11/2022 COD REC: 150 COD GPS: 2003 FPAS: 507 OUTRAS ENT: SIMPLES: 2 RAT: 0,0 EAP: 1,00 RAT AJUSTADO: 0,00
 TOMADOR/CBRA: PLATINUM ENGENHARIA E EMPREENDIMENTOS EI INSCRIÇÃO: 39.235.289/0001-63

NOME TRABALHADOR	REM SEM 13º SAL	REM 13º SAL	BASE CÁL 13º SAL	PIS/PASEP/CI	CONTRIB SEG DEVIDA	ADMISSÃO	CAT	OCOR	DATA/COD MOVIMENTAÇÃO	CBO
			BASE CÁL PREV SOCIAL	PREV SOC		DEVIDA			DEPÓSITO	JAM
ANDISON SANTOS LEAL		207,16	161.24255.71-6	0,00	01/08/2022	01			116,01	07170
		1.242,98	0,00	93,68					116,01	0,00
COSME ARAUJO DA SILVA		0,00	164.59409.27-8	0,00	01/11/2022	01			168,38	07152
		2.104,77	0,00	171,24					168,38	0,00
JAILTON LIMA DOS SANTOS		207,16	206.65950.93-9	0,00	01/08/2022	01			116,01	07170
		1.242,98	0,00	93,68					116,01	0,00

TOTAIS DA EMPRESA/TOMADOR

414,32

0,00

358,60

400,40

0,00



MINISTÉRIO DO TRABALHO E EMPREGO - MTE
GFIP - SEFIP 8.40 (17/10/2022) TABELAS 44.0 (25/01/2022)

MINISTÉRIO DA FAZENDA - MF

DATA: 02/12/2022
HORA: 09:25:48
PÁG : 0002/0006

RELAÇÃO DOS TRABALHADORES CONSTANTES NO ARQUIVO SEFIP
RESUMO DO FECHAMENTO - TOMADOR DE SERVIÇOS/OBRA
MODALIDADE : "BRANCO"-RECOLHIMENTO AO FGTS E DECLARAÇÃO À PREVIDÊNCIA

858000000046 004C01802219 207671180835 923528900010

EMPRESA: PLATINUM ENGENHARIA E EMPREENDIMENTOS EI
COMP: 11/2022 COD REC:150 COD GPS: 2003 FPAS: 507 OUTRAS ENT: SIMPLES: 2 RAT: 0.0
TOMADOR/OBRA: PLATINUM ENGENHARIA E EMPREENDIMENTOS EI N° DE CONTROLE: JCFJDXUSVB20000-0
LOGRADOURO: 02 DE JULHO 157 UF: BA CEP: 48700-000 BAIRRO: CENTRO CNAE PREPONDERANTE: 4120400
CIDADE: SERRINHA CNAE: 4120400

CAT	QUANT	REMUNERAÇÃO SEM 13°	REMUNERAÇÃO 13°	BASE CÁL PREV SOC	BASE CÁL 13° PREV SOC
01	3	4.590,73	414,32	4.590,73	0,00
TOTAIS:	3	4.590,73	414,32	4.590,73	0,00



RESUMO DAS INFORMAÇÕES À PREVIDÊNCIA SOCIAL CONSTANTES NO ARQUIVO SEFIP
 TOMADOR DE SERVIÇOS/OBRA

EMPRESA: PLATINUM ENGENHARIA E EMPREENDIMENTOS EI
 COMP: 11/2022 COD REC: 150 COD GPS: 2003 FPAS: 507 OUTRAS ENT: SIMPLES: 2 RAT: 0.0
 TOMADOR/OBRA: PLATINUM ENGENHARIA E EMPREENDIMENTOS EI N° DE CONTROLE: JcFjDXuSvE20000-0
 INSCRIÇÃO: 39.235.289/0001-63
 LOGRADOURO: 02 DE JULHO 157 BAIRRO: CENTRO CNAE PREPONDERANTE: 4120400
 CIDADE: SERRINHA UF: BA CEP: 48700-000 TELEFONE: 0075 9931 2105 CNAE: 4120400

VALOR DEV PREV SOC CALCULADO SEFIP: 358.60 CONTRIB SEGURADOS - DEVIDA:
 SALÁRIO FAMILIA: 0.00 RECEITA EVENTO DESP/PATROCÍNIO: 0.00
 SALÁRIO MATERNIDADE: 0.00 PERC DE ISENÇÃO DE FILANTROPIA: 0.00
 VALORES PAGOS COOP TRABALHO - SEM ADICIONAL: 0.00 13º SALÁRIO MATERNIDADE: 0.00
 VALORES PAGOS COOP TRABALHO - ADIC. 15 ANOS: 0.00 COM PRODUÇÃO PJ: 0.00
 VALORES PAGOS COOP TRABALHO - ADIC. 20 ANOS: 0.00 COM PRODUÇÃO PF: 0.00
 VALORES PAGOS COOP TRABALHO - ADIC. 25 ANOS: 0.00 VALOR DAS FATURAS EMITIDAS PARA O TOMADOR: 0.00

COMPENSAÇÃO PERÍODO INICIAL: 0.00 VALOR A COMPENSAR:
 VALOR ABATIDO: 0.00 VALOR FINAL: 0.00 VALOR SOLICITADO:
 VALOR EXCEDENTE AO LIMITE DOS 30%: 0.00

RETENÇÃO (LEI 9.711/98) 0.00 VALOR ABATIDO PELO SEFIP: 0.00 VALOR A COMPENSAR/RESTITUIR: 0.00
 VALOR INFORMADO: 0.00

BASE DE CÁLCULO APOSENTADORIA ESPECIAL/OCCORRÊNCIA 20 ANOS: 0.00
 15 ANOS: 0.00
 QUANTIDADE: 0 QUANTIDADE: 0 QUANTIDADE: 25 ANOS: 0.00
 QUANTIDADE: 0 QUANTIDADE: 0 QUANTIDADE: 0

QUANTIDADE DE MOVIMENTAÇÕES / CÓDIGOS

H :	0	I1:	0	I2:	0	I3:	0	I4:	0	I5:	0	J :	0	K :	0	L :	0
N1:	0	N2:	0	N3:	0	O1:	0	O2:	0	O3:	0	P1:	0	P2:	0	P3:	0
Q2:	0	Q3:	0	Q4:	0	Q5:	0	Q6:	0	Q7:	0	R :	0	R1:	0	S2:	0
T1:	0	T2:	0	J1:	0	U2:	0	U3:	0	V3:	0	W :	0	X :	0	X1:	0
Z1:	0	Z2:	0	Z3:	0	Z4:	0	Z5:	0	Z6:	0	Z6:	0				



MINISTÉRIO DO TRABALHO E EMPREGO - MTE
 GFIP - SEFIP 8.40 (17/10/2022) TABELAS 44.0 (25/01/2022)

MINISTÉRIO DA FAZENDA - MF

DATA: 02/12/2022
 HORA: 09:25:48
 PÁG: 0004/0006

RELACÃO DOS TRABALHADORES CONSTANTES NO ARQUIVO SEFIP
 RESUMO DO FECHAMENTO - EMPRESA

858000000046 004001802219 207671180835 923528900010

EMPRESA: PLATINUM ENGENHARIA E EMPRENDIMENTOS EI N° DE CONTROLE: OBYXEWVANAe0000-2 N° ARQUIVO: F9W80S89JW10000-2
 COMP: 11/2022 COD REC: 150 COD GPS: 2003 FPAS: 507 OUTRAS ENT: SIMPLES: 2 RAT: 0.0 INSCRIÇÃO: 39.235.289/0001-63
 TOMADOR/CBRA: INSCRIÇÃO: FAP: 1.00 RAT AJUSTADO: 0.00

LOGRADOURO: 02 DE JULHO 157 UF: BA CEP: 48700-000 BAIRRO: CENTRO CNAE PREPONDERANTE: 4120400
 CIDADE: SERRINHA CNAE: 4120400

CAT	QUANT	REMUNERAÇÃO SEM 13°	REMUNERAÇÃO 13°	BASE CÁL PREV SOC	BASE CÁL 13° PREV SOC
01	3	4.590,73	414,32	4.590,73	0,00
TOTAIS:	3	4.590,73	414,32	4.590,73	0,00



MINISTÉRIO DO TRABALHO E EMPREGO - MTE
GFIP - SEFIP 8.40 (17/10/2022) TABELAS 44.0 (25/01/2022)

MINISTÉRIO DA FAZENDA - MF

DATA: 02/12/2022
HORA: 09:25:48
PÁG: 0005/0006

RELACÃO DOS TRABALHADORES CONSTANTES NO ARQUIVO SEFIP
RESUMO DO FECHAMENTO - EMPRESA
FGTS

858000000046 004C01802219 207671180835 923528900010

EMPRESA: PLATINUM ENGENHARIA E EMPREENDIMENTOS EI N° DE CONTROLE: OBYXEWVANAe0000-2
COMP: 11/2022 COD REC: 150 COD GPS: 2003 FPAS: 507 OUTRAS ENT: SIMPLES: 2 RAT: 0.0
TOMADOR/CBRA: INSCRIÇÃO: 39.235.289/0001-63
INSCRIÇÃO: FAP: 1.00 RAT AJUSTADO: 0.00

LOGRADOURO: 02 DE JULHO 157 BAIRRO: CENTRO CNAE PREPONDERANTE: 4120400
CIDADE: SERRINHA UF: BA CEP: 48700-000 CNAE: 4120400

MODALIDADE: "Branco"-RECOLHIMENTO AO FGTS E DECLARAÇÃO À PREVIDENCIA

FGTS - 8%

REMUNERAÇÃO SEM 13° SALÁRIO 4.530,73
REMUNERAÇÃO 13° SALÁRIO 414,32

QUANTIDADE TRABALHADORES 3

VALORES DO FGTS	ENCARGOS FGTS	CONTRIB SOCIAL	ENCARGOS CONTRIB SOCIAL	TOTAL RECOLHER
400,40	0,00	0,00	0,00	400,40



RESUMO DAS INFORMAÇÕES À PREVIDÊNCIA SOCIAL CONSTANTES NO ARQUIVO SEFIP
 EMPRESA

EMPRESA: PLATINUM ENGENHARIA E EMPREENDIMENTOS EI Nº DE CONTROLE: OBYXEVVANA0000-2
 COMP: 11/2022 COD REG: 150 COD GPS: 2003 FPAS: 507 OUTRAS ENT: SIMPLES: 2 RAT: 0.0
 TOMADOR/OBRA: Nº ARQUIVO: E9W80S89JW10000-2
 INSCRIÇÃO: 39.235.289/0001-63
 EAP: 1.00 RAT ADUSTADO: 0.00
 INSCRIÇÃO:

LOGRADOURO: 02 DE JULHO 157 BAIRRO: CENTRO CNAE PRPONDERANTE: 4120400
 CIDADE: SERRINHA UF: BA CEP: 48700-000 TELEFONE: 0075 9931 2105 CNAE: 4120400

VALOR DEV PREV SOC CALCULADO SEFIP: 358.60 CONTRIB SEGURADOS - DEVIDA:
 SALÁRIO FAMÍLIA: 0.00 RECEITA EVENTO DESP/PATROCÍNIO: 0.00
 SALÁRIO MATERNIDADE: 0.00 PERC DE ISENÇÃO DE FILANTROPIA: 0.00
 VALORES PAGOS COOP TRABALHO - SEM ADICIONAL: 0.00 13º SALÁRIO MATERNIDADE: 0.00
 VALORES PAGOS COOP TRABALHO - ADIC. 15 ANOS: 0.00 COM PRODUÇÃO PJ: 0.00
 VALORES PAGOS COOP TRABALHO - ADIC. 20 ANOS: 0.00 COM PRODUÇÃO PF: 0.00
 VALORES PAGOS COOP TRABALHO - ADIC. 25 ANOS: 0.00 VALOR DAS FATURAS EMITIDAS PARA O TOMADOR: 0.00

COMPENSAÇÃO PERÍODO INICIAL: 0.00 PERÍODO FINAL: VALOR SOLICITADO: 0.00
 VALOR ABATIDO: 0.00 VALOR A COMPENSAR: 0.00 VALOR EXCEDENTE AO LIMITE DOS 30%: 0.00

RETENÇÃO (LEI 9.711/98) 0.00 VALOR ABATIDO PELO SEFIP: 0.00 VALOR A COMPENSAR/RESTITUIR: 0.00
 VALOR INFORMADO: 0.00

BASE DE CÁLCULO APOSENTADORIA ESPECIAL/OCCORRÊNCIA 20 ANOS: 0.00 25 ANOS: 0.00
 15 ANOS: 0.00 QUANTIDADE: 0 QUANTIDADE: 0
 QUANTIDADE: 0 QUANTIDADE: 0

QUANTIDADE DE MOVIMENTAÇÕES /		CÓDIGOS						
H :	0 I1:	0 I2:	0 I3:	0 I4:	0 I5:	0 J :	0 K :	0 L :
M1:	0 N2:	0 N3:	0 O1:	0 O2:	0 O3:	0 P :	0 P2:	0 P3:
Q2:	0 Q3:	0 Q4:	0 Q5:	0 Q6:	0 Q7:	0 R :	0 R1:	0 S2:
T1:	0 T2:	0 U1:	0 U2:	0 U3:	0 V3:	0 W :	0 X :	0 X1:
Z1:	0 Z2:	0 Z3:	0 Z4:	0 Z5:	0 Z6:	0 Z6:	0	0



PLATINUM ENGENHARIA E EMPREENDIMENTOS EIRELI					13o. Adiantamento	
CNPJ: 39.235.289/0001-63					CC: OPERACIONAL	
1 - PLATINUM ENGENHARIA E EMPREENDIMENTOS EI					Mensalista	
					Novembro de 2022	
Código	Nome do Funcionário	CBO	Departamento	Filial		
2	ANDISON SANTOS LEAL	717020	1	1		
AJUDANTE COMUM		Admissão:		01/08/2022		
Código	Descrição	Referência	Vencimentos	Descontos		
13	13 SALARIO ADIANTADO	4,00	207,16			
			Total de Vencimentos	Total de Descontos		
			207,16	0,00		
			Valor Líquido →	207,16		
Salário Base	Sal. Contr. INSS	Base Calc. FGTS	F.G.T.S do Mês	Base Calc. IRRF	Faixa IRRF	
1.242,98	0,00	207,16	16,57	0,00	0,00	

Declaro ter recebido a importância líquida discriminada neste recibo.

Assinatura do Funcionário

Data

PLATINUM ENGENHARIA E EMPREENDIMENTOS EIRELI					13o. Adiantamento	
CNPJ: 39.235.289/0001-63					CC: OPERACIONAL	
1 - PLATINUM ENGENHARIA E EMPREENDIMENTOS EI					Mensalista	
					Novembro de 2022	
Código	Nome do Funcionário	CBO	Departamento	Filial		
2	ANDISON SANTOS LEAL	717020	1	1		
AJUDANTE COMUM		Admissão:		01/08/2022		
Código	Descrição	Referência	Vencimentos	Descontos		
13	13 SALARIO ADIANTADO	4,00	207,16			
			Total de Vencimentos	Total de Descontos		
			207,16	0,00		
			Valor Líquido →	207,16		
Salário Base	Sal. Contr. INSS	Base Calc. FGTS	F.G.T.S do Mês	Base Calc. IRRF	Faixa IRRF	
1.242,98	0,00	207,16	16,57	0,00	0,00	



Declaro ter recebido a importância líquida discriminada neste recibo.

Assinatura do Funcionário

Data

PLATINUM ENGENHARIA E EMPREENDIMENTOS EIRELI		CC: OPERACIONAL		13o. Adiantamento	
CNPJ: 39.235.289/0001-63		Mensalista		Novembro de 2022	
1 - PLATINUM ENGENHARIA E EMPREENDIMENTOS EI					
Código	Nome do Funcionário	CBO	Departamento	Filial	
1	JAILTON LIMA DOS SANTOS	717020	1	1	
			Admissão:	01/08/2022	
Código	Descrição	Referência	Vencimentos	Descontos	
13	13 SALARIO ADIANTADO	4,00	207,16		
			Total de Vencimentos	Total de Descontos	
			207,16	0,00	
			Valor Líquido	207,16	
			→		
Salário Base	Sal. Contr. INSS	Base Calc. FGTS	F.G.T.S do Mês	Base Calc. IRRF	Faixa IRRF
1.242,98	0,00	207,16	16,57	0,00	0,00

Declaro ter recebido a importância líquida discriminada neste recibo.

Assinatura do Funcionário

Data

*** PARABÉNS PELO SEU ANIVERSÁRIO NO DIA 23 DE NOVEMBRO ***

PLATINUM ENGENHARIA E EMPREENDIMENTOS EIRELI		CC: OPERACIONAL		13o. Adiantamento	
CNPJ: 39.235.289/0001-63		Mensalista		Novembro de 2022	
1 - PLATINUM ENGENHARIA E EMPREENDIMENTOS EI					
Código	Nome do Funcionário	CBO	Departamento	Filial	
1	JAILTON LIMA DOS SANTOS	717020	1	1	
			Admissão:	01/08/2022	
Código	Descrição	Referência	Vencimentos	Descontos	
13	13 SALARIO ADIANTADO	4,00	207,16		
			Total de Vencimentos	Total de Descontos	
			207,16	0,00	
			Valor Líquido	207,16	
			→		
Salário Base	Sal. Contr. INSS	Base Calc. FGTS	F.G.T.S do Mês	Base Calc. IRRF	Faixa IRRF
1.242,98	0,00	207,16	16,57	0,00	0,00

Declaro ter recebido a importância líquida discriminada neste recibo.

Assinatura do Funcionário

Data

*** PARABÉNS PELO SEU ANIVERSÁRIO NO DIA 23 DE NOVEMBRO ***



MINISTÉRIO DA ECONOMIA
SECRETARIA ESPECIAL DA RECEITA FEDERAL DO BRASIL
Recibo de Entrega da Declaração de Débitos e Créditos Tributários Federais Previdenciários - DCTFWeb

CNPJ/CPF	39.235.289/0001-63
Nome	PLATINUM ENGENHARIA E EMPREENDIMENTOS EIRELI
Período de apuração	11/2022
Declaração Retificadora	Não
Identificação da apuração de débitos	42710037 / Reinf CP 17194184755 / eSocial

Totalização dos tributos apurados no período

Tributos	Débitos Apurados	Saldo a Pagar
Contribuição Previdenciária Segurados	R\$ 358,60	R\$ 0,00
Contribuição Previdenciária Patronal	R\$ 0,00	R\$ 0,00
Contribuição para Outras Entidades e Fundos	R\$ 0,00	R\$ 0,00
IRRF	R\$ 0,00	R\$ 0,00
COFINS	R\$ 0,00	R\$ 0,00
PIS	R\$ 0,00	R\$ 0,00
CSRF	R\$ 0,00	R\$ 0,00
COSIRF	R\$ 0,00	R\$ 0,00
TOTAL	R\$ 358,60	R\$ 0,00

O presente Recibo de Entrega da DCTFWeb contém a transcrição da Ficha Resumo da referida declaração, que constitui confissão de dívida, de forma irretroatável, das contribuições declaradas. Fica o declarante ciente de que as contribuições declaradas na DCTFWeb e não pagas serão enviadas para inscrição em Dívida Ativa da União, conforme o disposto no parágrafo 2º do artigo 5º do Decreto-Lei nº 2.124, de 13 de junho de 1984, combinado com a Portaria MF nº 118, de 28 de junho de 1984, estando o declarante sujeito ainda a: 1) inclusão no Cadastro Informativo de Créditos não Quitados do Setor Público Federal (CADIN), impedindo operações de crédito com recursos públicos, a concessão de incentivos fiscais e financeiros e a celebração de convênios e similares que envolvam desembolso de recursos públicos e respectivos aditamentos (Lei nº 10.522, de 2002); 2) encaminhamento ao Ministério Público Federal de Representação Fiscal para Fins Penais nos casos que, em tese, tenha ocorrido crime contra a ordem tributária ou contra a previdência social, por deixar de recolher, no prazo legal, valor de tributo ou de contribuição social, descontado ou cobrado, na qualidade de sujeito passivo de obrigação e que deveria recolher aos cofres públicos (Lei nº 8.137, de 1990 e Código Penal).

Sobre as contribuições não pagas ou não recolhidas nos prazos legais incidirão multa, moratória ou de ofício, conforme o caso, e juros de mora nos termos dos artigos 44 e 61 da Lei nº 9.430, de 27 de dezembro de 1996, combinado com o art. 35 e 35-A, da Lei nº 8.212, de 1991 e artigo 18 da Lei nº 10.833, de 29 de dezembro de 2003.

No caso de falta de apresentação ou de apresentação de declaração com incorreções ou omissões, o contribuinte ficará sujeito às multas previstas no artigo 32-A da Lei nº 8.212, de 24 de julho de 1991.

Não surtirão efeitos as solicitações de retificação de informações prestadas na DCTFWeb que tiverem por objeto excluir ou reduzir: débitos relativos a contribuições, cujos valores já tenham sido enviados para inscrição em Dívida Ativa da União, sejam eles saldos a pagar ou valores apurados em procedimento de auditoria interna; débitos de contribuições em relação as quais o sujeito passivo tenha sido objeto de procedimento fiscal e/ou nos casos em que a apresentação da declaração ocorra após o prazo decadencial.

Dados do Representante da Pessoa Jurídica

Nome	ANDRESSA SANTOS DE OLIVEIRA
CPF	066.335.485-40
Telefone	-

Recibo de Entrega da DCTFWeb

DCTFWeb recebida via Internet pelo Agente Receptor SERPRO em	02/12/2022 09:45
Nº do recibo de entrega	0000000093313979
Esta DCTFWeb foi assinada com o certificado digital de NI:	39.235.289/0001-63



MINISTÉRIO DA ECONOMIA
SECRETARIA ESPECIAL DA RECEITA FEDERAL DO BRASIL
RELATÓRIO RESUMO DE CRÉDITOS - DCTFWeb

Nome do Contribuinte	PLATINUM ENGENHARIA E EMPREENDEIMENTOS EIRELI	CNPJ	39.235.289/0001-63
Período de Apuração	11/2022	Número do Recibo	0000050000093313979
Data/hora da Transmissão	02/12/2022 09:55:52	Identificação da Apuração de Débitos	42710037 / Reinf CP 17194184755 / eSocial

Descrição	Valor Informado/Importado	Valor Vinculado a Débito	Saldo disponível
Retenção Lei 9711/98 ou adiantamento de retenção	1.353,81	358,60	995,21



MINISTÉRIO DA ECONOMIA
SECRETARIA ESPECIAL DA RECEITA FEDERAL DO BRASIL
RELATÓRIO RESUMO DE DÉBITOS - DCTFWeb

Nome do Contribuinte	PLATINUM ENGENHARIA E EMPREENDEMENTOS EIRELI	CNPJ	39.235.289/0001-63
Período de Apuração	11/2022	Número do Recibo	0000050000093313979
Data/hora da Transmissão	02/12/2022 09:55:52	Identificação da Apuração de Débitos	42710037 / Reinf CP 17194184755 / eSocial

Grupo: CONTRIBUIÇÃO PREVIDENCIÁRIA SEGURADOS

Código	Descrição	PA Débito	Valor Original	Créditos Vinculados	Saldo Devedor
1082-01	CP SEGURADOS - EMPREGADOS/AVULSO	11/2022	358,60	358,60	0,00



COMPROVANTE DE DECLARAÇÃO DAS CONTRIBUIÇÕES A RECOLHER À PREVIDÊNCIA SOCIAL E A OUTRAS ENTIDADES E FUNDOS POR FPAS
 EMPRESA

EMPRESA: PLATINUM ENGENHARIA E EMPREENDIMENTOS EI N.º CONTROLE: OBYXEWVANA0000-2 Nº ARQUIVO: F5W80S84UW10000-2
 COME: 11/2022 COD REC: 150 COD GPS: 2003 FPAS: 507 OUTRAS ENT: SIMPLES: 2 ALIQ RAT: 0,0 INSCRIÇÃO: 39.235.289/0001-63
 TOVADOR/CERA: UF: BA CEP: 48700-000 BAIRRO: CENTRO CNAE PRÉFONDERANTE: 4120400
 LOGRADOURO: 02 DE JULHO 157 TELEFONE: 0075-99312105 INSCRIÇÃO:
 CIDADE: SERRINHA 507 620 744 779
 APURAÇÃO DO VALOR A RECOLHER: 507 620 744 779 TOTAL

SEGURADO									
Empregados/Avulsos	358,60	0,00	0,00	0,00	0,00	0,00	0,00	358,60	0,00
Contribuintes Individuais	0,00	0,00	0,00	0,00	0,00	0,00	0,00	0,00	0,00
EMPRESA									
Empregados/Avulsos	0,00	0,00	0,00	0,00	0,00	0,00	0,00	0,00	0,00
Contribuintes Individuais	0,00	0,00	0,00	0,00	0,00	0,00	0,00	0,00	0,00
RAT	0,00	0,00	0,00	0,00	0,00	0,00	0,00	0,00	0,00
RAT - Agentes Nocivos	0,00	0,00	0,00	0,00	0,00	0,00	0,00	0,00	0,00
Valores Pagos a Cooperativas	0,00	0,00	0,00	0,00	0,00	0,00	0,00	0,00	0,00
Adicional Cooperativas	0,00	0,00	0,00	0,00	0,00	0,00	0,00	0,00	0,00
Comercialização Produção	0,00	0,00	0,00	0,00	0,00	0,00	0,00	0,00	0,00
Evento Desportivo/Patrocínio	0,00	0,00	0,00	0,00	0,00	0,00	0,00	0,00	0,00
RECOLHIMENTO COMP ANT - VALOR INSS	0,00	0,00	0,00	0,00	0,00	0,00	0,00	0,00	0,00
(-) Retenção Lei 9.711/98	0,00	0,00	0,00	0,00	0,00	0,00	0,00	0,00	0,00
(-) Sal. família/Sal. Maternidade	0,00	0,00	0,00	0,00	0,00	0,00	0,00	0,00	0,00
(-) Compensação	0,00	0,00	0,00	0,00	0,00	0,00	0,00	0,00	0,00
VALOR A RECOLHER - PREVIDÊNCIA SOCIAL	358,60	0,00	0,00	0,00	0,00	0,00	0,00	358,60	0,00
OUTRAS ENTIDADES	0,00	0,00	0,00	0,00	0,00	0,00	0,00	0,00	0,00
RECOLH COMP ANT - VALOR OUT ENTID	0,00	0,00	0,00	0,00	0,00	0,00	0,00	0,00	0,00
VALOR A RECOLHER - OUTRAS ENTIDADES	0,00	0,00	0,00	0,00	0,00	0,00	0,00	0,00	0,00
TOTAL A RECOLHER	358,60	0,00	0,00	0,00	0,00	0,00	0,00	358,60	0,00

(*) Os valores de retenção, salário-família/salário-maternidade e compensação demonstrados são os efetivamente abatidos.

A RECLARAÇÃO DE DADOS CONSTANTES DESTA GFIP E DO ARQUIVO SIFIP CORRESPONDENTE A CONTRIBUIÇÃO PREVIDENCIÁRIA, EQUIVALE A CONFESSÃO DE DÍVIDA NOS VALORES DELA DECORRENTES E CONSTITUI (ER) CRÉDITO(S) PASSIVEL(IS) DE INSCRIÇÃO EM DÍVIDA ATIVA, NA AUSÊNCIA DO OPORTUNO RECOLHIMENTO OU PARCELAMENTO, E CONSEQUENTE EXECUÇÃO JUDICIAL NOS TERMOS DA LEI No 6.830/80.

O EMPREGADOR/CONTRIBUINTE, RENUNCIANDO EXPRESSAMENTE A QUALQUER CONTESTAÇÃO QUANTO AO VALOR E PROCEDÊNCIA DESTA DECLARAÇÃO/DÍVIDA ASSUME INTEGRAL RESPONSABILIDADE PELA EXATIDÃO DO MONTANTE DECLARADO E CONFESSADO, FICANDO, ENTRETANTO, RESSALVADO A SECRETARIA DA RECEITA FEDERAL DO BRASIL O DIREITO DE APURAR, A QUALQUER TEMPO, A EXISTÊNCIA DE OUTRAS IMPORTANCIAS DEVIDAS NÃO INCLUIDAS NESTE INSTRUMENTO, AINDA QUE RELATIVAS AO MESMO PERÍODO.

O EMPREGADOR/CONTRIBUINTE RECONHECE QUE A PRESENTE CONFESSÃO DE DÍVIDA NÃO OBRIGA A SECRETARIA DA RECEITA FEDERAL DO BRASIL A EXPEDIR DOCUMENTO COMPROBATORIO DA INEXISTÊNCIA DE DÉBITO, SALVO SE SEU CRÉDITO FOR GARANTIDO NA FORMA DOS ARTS. 258 E 259 DO REGULAMENTO DA PREVIDÊNCIA SOCIAL, APROVADO PELO DECRETO 3.048, DE 12/05/1999, E ALTERAÇÕES POSTERIORES.



EMPRESA: PLATINUM ENGENHARIA E EMPREENDIMENTOS INSCRIÇÃO: 39.235.289/0001-63 N° ARQUIVO: IAP*2PKUITA0000-0
 FIAS: 507 OUTRAS ENTIDADES: SIMPLES: 2 ALIQ RAT: 0,0 FAF: 1,00 RAT AJUSTADO: 0,00 N° CONTROLE: D7hJ7TJPN0V0000-0
 TOMADOR/OBRA : PLATINUM ENGENHARIA E EMPREENDIMENTOS INSCRIÇÃO: 39.235.289/0001-63 N° CONTROLE: MNNDYSP3LGK0000-5
 LOGRADURO BAIRRO CIDADE N° CEP
 02 DE JULHO 157 CENTRO SERRINHA 48700000 BA

MODALIDADE : "Branco"-Recolhimento ao FGTS e Declaração à Previdência

VALORES PREVIDÊNCIA		VALORES FGTS - 8%	
REM SEM 13° SALÁRIO	4.590,73	REM SEM 13° SALÁRIO	4.590,73
REM BASE CALC 13° SAL	0,00	REM 13° SALÁRIO	972,30
		DEPÓSITO	445,04
		ENCARGOS FGTS	0,00
		CONTRIB SOCIAL	0,00
		ENCARGOS CONTRIB SOC	0,00
TOTAL TRABALHADORES	3	TOTAL TRABALHADORES	3

VALORES PREVIDÊNCIA		VALORES FGTS - 8%	
REM SEM 13° SALÁRIO	4.590,73	REM SEM 13° SALÁRIO	4.590,73
REM BASE CALC 13° SAL	0,00	REM 13° SALÁRIO	972,30
CONTR SEGURADOS DEVIDA	358,60	DEPÓSITO	445,04
VAL DEVIDO PREV SOC	358,60	ENCARGOS FGTS	0,00
		CONTRIB SOCIAL	0,00
		ENCARGOS CONTRIB SOC	0,00
TOTAL TRABALHADORES	3	TOTAL TRABALHADORES	3



RESUMO - RELAÇÃO DE TOMADOR/OBRA - RET

858000000046 450401802304 107672180832 923528900010

EMPRESA: PLATINUM ENGENHARIA E EMPREENDIMENTOS INSCRIÇÃO: 39.235.289/0001-63 N° ARQUIVO: IAP22PKUITA0000-0
FPAS: 507 OUTRAS ENTIDADES: SIMPLES: 2 ALIQ RAT: 0,0 FAP: 1,00 RAT AJUSTADO: 0,00 COD REC: 150 COMP: 12/2022
N° CONTROLE: D7nJ7TJJPN0V0000-0

TOTAIS DA EMPRESA

VALORES PREVIDÊNCIA		VALORES FGTS - 8%	
REM SEM 13° SALÁRIO	4.590,73	REM SEM 13° SALÁRIO	4.590,73
REM BASE CALC 13° SAL	0,00	REM 13° SALÁRIO	972,30
CONTR SEGURADOS DEVIDA	358,60	DEPÓSITO	445,04
VAL DEVIDO PREV SOC	358,60	ENCARGOS FGTS	0,00
		CONTRIB SOCIAL	0,00
		ENCARGOS CONTRIB SOC	0,00
TOTAL TRABALHADORES	3	TOTAL TRABALHADORES	3

TOTAL A RECOLHER

445,04



MINISTÉRIO DA ECONOMIA
SECRETARIA ESPECIAL DA RECEITA FEDERAL DO BRASIL
RELATÓRIO RESUMO DE DÉBITOS - DCTFWeb

Nome do Contribuinte	PLATINUM ENGENHARIA E EMPREENDIMENTOS LTDA	CNPJ	39.235.289/0001-63
Período de Apuração	12/2022	Número do Recibo	0000050000102599446
Data/Hora da Transmissão	28/12/2022 11:46:11	Identificação da Apuração de Débitos	17744084881 / eSocial 43738146 / Reinf CP

Grupo: CONTRIBUIÇÃO PREVIDENCIÁRIA SEGURADOS

Código	Descrição	PA Débito	Valor Original	Créditos Vinculados	Saldo Devedor
1082-01	CP SEGURADOS - EMPREGADOS/AVULSO	12/2022	358,60	358,60	0,00



MINISTERIO DA ECONOMIA
SECRETARIA ESPECIAL DA RECEITA FEDERAL DO BRASIL
RELATÓRIO RESUMO DE CRÉDITOS - DCTFWeb

Nome do Contribuinte	PLATINUM ENGENHARIA E EMPREENDIMENTOS LTDA	CNPJ	39.235.289/0001-63
Período de Apuração	12/2022	Número do Recibo	0000050000102599446
Data/Hora da Transmissão	28/12/2022 11:46:11	Identificação da Apuração de Débitos	17744084881 / eSocial 43738146 / Reinf CP

Descrição	Valor Informado/Importado	Valor Vinculado a Débito	Saldo disponível
Retenção Lei 9711/98 ou adiantamento de retenção	15.120,12	358,60	14.761,52



MINISTÉRIO DO TRABALHO E EMPREGO - MTE
 GFIP - SEFIP 8.40 (17/10/2022) TABELAS 44.0 (25/01/2022)

MINISTÉRIO DA FAZENDA - MF

DATA: 28/12/2022
 HORA: 09:19:08
 PÁG: 0001/0006

RELAÇÃO DOS TRABALHADORES CONSTANTES NO ARQUIVO SEFIP
 MODALIDADE : "BRANCO"-RECOLHIMENTO AO FGTS E DECLARAÇÃO À PREVIDÊNCIA

858000000046 450401802304 107672180832 923528900010

EMPRESA: PLATINUM ENGENHARIA E EMPREENDIMENTOS EI
 COMP: 12/2022 COD REC:150 COD GPS: 2003 FPPAS: 507 OUTRAS ENT: SIMPLES: 2 RAT: 0,0
 TOMADOR/OBRA: PLATINUM ENGENHARIA E EMPREENDIMENTOS EI INSCRIÇÃO: 39.235.289/0001-63
 INSCRIÇÃO: 39.235.289/0001-63

INSCRIÇÃO	DATA/COD MOVIMENTAÇÃO	DEPÓSITO	CBO	JAM
ANDISON SANTOS LEAL	1.242,98	310,75	161.24255.71-6	07170
COSME ARAÚJO DA SILVA	2.104,77	350,80	164.59409.27-8	07152
JAILTON LIMA DOS SANTOS	1.242,98	310,75	206.65950.93-9	07170
				0,00

NOME TRABALHADOR
 REM SEM 13º SAL
 REM 13º SAL
 BASE CÁL 13º SAL
 BASE CÁL PREV SOCIAL
 PIS/PASEP/CI
 CONTRIB SEG DEVIDA
 ADMISSÃO
 CAT
 OCOR
 DATA/COD MOVIMENTAÇÃO
 DEPÓSITO
 CBO
 JAM

TOTALS DA EMPRESA/TOMADOR 972,30 0,00 358,60 445,04 0,00



RELAÇÃO DOS TRABALHADORES CONSTANTES NO ARQUIVO SEFIP
 RESUMO DO FECHAMENTO - TOMADOR DE SERVIÇOS/OBRA
 MODALIDADE : "BRANCO"-RECOLHIMENTO AO FGTS E DECLARAÇÃO À PREVIDÊNCIA

858000000046 450401802304 107672180832 92352890001C

EMPRESA: PLATINUM ENGENHARIA E EMPREENDIMENTOS EI FPAS: 507 OUTRAS ENT: SIMPLES: 2 RAT: 0.0 N° ARQUIVO: IAPz2pkUItA0000-0
 COMP: 12/2022 COD REC:150 COD GPS: 2003 TOMADOR/OBRA: PLATINUM ENGENHARIA E EMPREENDIMENTOS EI N° DE CONTROLE: NhnbySP3IGK0000-5 INSCRIÇÃO: 39.235.289/0001-63
 INSCRIÇÃO: 39.235.289/0001-63

LOGRADOURO: 02 DE JULHO 157 UF: BA CEP: 48700-000 BAIRRO: CENTRO CNAE PREPONDERANTE: 4120400
 CIDADE: SERRINHA CNAE: 4120400

CAT	QUANT	REMUNERAÇÃO SEM 13°	REMUNERAÇÃO 13°	BASE CÁL PREV SOC	BASE CÁL 13° PREV SOC
01	3	4.590,73	972,30	4.590,73	0,00
TOTALS:	3	4.590,73	972,30	4.590,73	0,00



RESUMO DAS INFORMAÇÕES À PREVIDÊNCIA SOCIAL CONSTANTES NO ARQUIVO SEFIP
 TOMADOR DE SERVIÇOS/OBRA

EMPRESA: PLATINUM ENGENHARIA E EMPREENDIMENTOS EI
 COMP: 12/2022 COD REC: 150 COD GPS: 2003 FPAS: 507 OUTRAS ENT: SIMPLES: 2 RAT: 0.0
 TOMADOR/OBRA: PLATINUM ENGENHARIA E EMPREENDIMENTOS EI N° DE CONTROLE: Nbnbysp3lgrk000-5 INSCRIÇÃO: 39.235.289/0001-63
 LOGRADOURO: 02 DE JULHO 157 BAIRRO: CENTRO CNAE PREPONDERANTE: 4120400
 CIDADE: SERRINHA UF: BA CEP: 48700-000 TELEFONE: 0075 9931 2105 CNAE: 4120400

VALOR DEV PREV SOC CALCULADO SEFIP: 358.60 CONTRIB SEGURADOS - DEVIDA: 358.60
 SALÁRIO FAMILIA: 0.00 RECEITA EVENTO DESP/PATROCÍNIO: 0.00
 SALÁRIO MATERNIDADE: 0.00 PERC DE ISENÇÃO DE FILANTROPIA: 0.00
 VALORES PAGOS COOP TRABALHO - SEM ADICIONAL: 0.00 13º SALÁRIO MATERNIDADE: 0.00
 VALORES PAGOS COOP TRABALHO - ADIC. 15 ANOS: 0.00 COM PRODUÇÃO PJ: 0.00
 VALORES PAGOS COOP TRABALHO - ADIC. 20 ANOS: 0.00 COM PRODUÇÃO PF: 0.00
 VALORES PAGOS COOP TRABALHO - ADIC. 25 ANOS: 0.00 VALOR DAS FATURAS EMISSAS PARA O TOMADOR: 0.00

COMPENSAÇÃO PERÍODO INICIAL: PERÍODO FINAL: VALOR SOLICITADO: 0.00
 VALOR ABATIDO: 0.00 VALOR A COMPENSAR: 0.00 VALOR EXCEDENTE AO LIMITE DOS 30%: 0.00

RETENÇÃO (LEI 9.711/98) VALOR ABATIDO PELO SEFIP: 0.00 VALOR A COMPENSAR/RESTITUIR: 0.00
 VALOR INFORMADO: 0.00

BASE DE CÁLCULO APOSENTADORIA ESPECIAL/OCORRÊNCIA 20 ANOS: 0.00 25 ANOS: 0.00
 15 ANOS: 0.00
 QUANTIDADE: 0 QUANTIDADE: 0 QUANTIDADE: 0

QUANTIDADE DE MOVIMENTAÇÕES / CÓDIGOS

H :	0	I1:	0	I2:	0	I3:	0	I4:	0	I5:	0	J :	0	K :	0	L :	0	M :	0
N1:	0	N2:	0	N3:	0	O1:	0	O2:	0	O3:	0	P1:	0	P2:	0	P3:	0	Q1:	0
Q2:	0	Q3:	0	Q4:	0	Q5:	0	Q6:	0	Q7:	0	R :	0	R1:	0	S2:	0	S3:	0
T1:	0	T2:	0	T3:	0	U1:	0	U2:	0	U3:	0	V3:	0	W :	0	X :	0	Y :	0
Z1:	0	Z2:	0	Z3:	0	Z4:	0	Z5:	0	Z6:	0	Z6:	0	Z6:	0	Z6:	0	Z6:	0



MINISTÉRIO DO TRABALHO E EMPREGO - MTE
GFIP - SEFIP 8.40 (17/10/2022) TABELAS 44.0 (25/01/2022)

MINISTÉRIO DA FAZENDA - MF

DATA: 28/12/2022
HORA: 09:19:08
PÁG: 0004/0006

RELAÇÃO DOS TRABALHADORES CONSTANTES NO ARQUIVO SEFIP
RESUMO DO FECHAMENTO - EMPRESA

858000000046 450401802304 107672180832 92352890001C

EMPRESA: PLATINUM ENGENHARIA E EMPREENDIMENTOS EI N° DE CONTROLE: D7nj7TJPN0V0000-0 N° ARQUIVO: IAPz2PkUTA0000-0
COMÉ: 12/2022 COD REC: 150 COD GPS: 2003 FPAS: 507 OUTRAS ENT: SIMPLES: 2 RAT: 0.0 INSCRIÇÃO: 39.235.289/0001-63
TOMADOR/OBRA: INSCRIÇÃO: FAP: 1.00 RAT AJUSTADO: 0.00

LOGRADOURO: 02 DE JULHO 157 UF: BA CEP: 48700-000 BAIRRO: CENTRO CNAE PREPONDERANTE: 4120400
CIDADE: SERRINHA CNAE: 4120400

CAT	QUANT	REMUNERAÇÃO SEM 13°	REMUNERAÇÃO 13°	BASE CÁL PREV SOC	BASE CÁL 13° PREV SOC
01	3	4.590,73	972,30	4.590,73	0,00
TOTAIS:	3	4.590,73	972,30	4.590,73	0,00



MINISTÉRIO DO TRABALHO E EMPREGO - MTE
GFIP - SEFIP 8.40 (17/10/2022) TABELAS 44.0 (25/01/2022)

MINISTÉRIO DA FAZENDA - MF

DATA: 28/12/2022
HORA: 09:19:08
PÁG: 0005/0006

RELAÇÃO DOS TRABALHADORES CONSTANTES NO ARQUIVO SEFIP
RESUMO DO FECHAMENTO - EMPRESA
FGTS

858000000046 450401802304 107672180832 923528900010

EMPRESA: PLATINUM ENGENHARIA E EMPREENDIMENTOS EI N° DE CONTROLE: D7NJ7TJEMOV0000-0 N° ARQUIVO: IAPZ2PKUITA0000-0
COMP: 12/2022 COD REC: 150 COD GPS: 2003 FPAS: 507 OUTRAS ENT: SIMPLES: 2 RAT: 0.0 INSCRIÇÃO: 39.235.289/0001-63
TOMADOR/OBRA: INSCRIÇÃO: FAP: 1.00 RAT AJUSTADO: 0.00

LOGRADOURO: 02 DE JULHO 157 BAIRRO: CENTRO CNAB PREPONDERANTE: 4120400
CIDADE: SERRINHA UF: BA CEP: 48700-000 CNAE: 4120400

MODALIDADE: "Branco"-RECOLHIMENTO AO FGTS E DECLARAÇÃO À PREVIDÊNCIA

FGTS - 8%

REMUNERAÇÃO SEM 13° SALÁRIO 4.590,73
REMUNERAÇÃO 13° SALÁRIO 972,30

QUANTIDADE TRABALHADORES 3

VALORES DO FGTS	ENCARGOS FGTS	CONTRIB SOCIAL	ENCARGOS CONTRIB SOCIAL	TOTAL RECOLHER
DATA DE RECOLHIMENTO ATÉ 07/01/2023				
DEPÓSITO FGTS 445,04	ENCARGOS FGTS 0,00	CONTRIB SOCIAL 0,00	ENCARGOS CONTRIB SOCIAL 0,00	TOTAL RECOLHER 445,04





FUNDO DE GARANTIA DO TEMPO DE SERVIÇO

GFIP - SEFIP 8.40

GRF - GUIA DE RECOLHIMENTO DO FGTS

GERADA EM 28/12/2022 - 09:19:08

01-RAZÃO SOCIAL/NOME PLATINUM ENGENHARIA E EMPREENDIMENTOS EI				02-DDD/TELEFONE (0075)99312105
03-FPAS 507	04-SIMPLES 2	05-REMUNERAÇÃO 5.563,03	06-QTDE TRABALHADORES 3	07-ALÍQUOTA FGTS 8
08-CÓD RECOLHIMENTO 150	09-ID RECOLHIMENTO 018080-1	10-INSCRIÇÃO/TIPO (8) 39.235.289/0001-63	11-COMPETÊNCIA 12/2022	12-DATA DE VALIDADE 07/01/2023

13-DEPÓSITO + CONTRIB SOCIAL 445,04	14-ENCARGOS 0,00	15-TOTAL A RECOLHER 445,04
--	---------------------	-------------------------------

VALOR FGTS A RECOLHER ATÉ O DIA 07/01/2023

858000000046 450401802304 107672180832 923528900010

AUTENTICAÇÃO MECÂNICA



FUNDO DE GARANTIA DO TEMPO DE SERVIÇO

GFIP - SEFIP 8.40

GRF - GUIA DE RECOLHIMENTO DO FGTS

GERADA EM 28/12/2022 - 09:19:08

01-RAZÃO SOCIAL/NOME PLATINUM ENGENHARIA E EMPREENDIMENTOS EI				02-DDD/TELEFONE (0075)99312105
03-FPAS 507	04-SIMPLES 2	05-REMUNERAÇÃO 5.563,03	06-QTDE TRABALHADORES 3	07-ALÍQUOTA FGTS 8
08-CÓD RECOLHIMENTO 150	09-ID RECOLHIMENTO 018080-1	10-INSCRIÇÃO/TIPO (8) 39.235.289/0001-63	11-COMPETÊNCIA 12/2022	12-DATA DE VALIDADE 07/01/2023

13-DEPÓSITO + CONTRIB SOCIAL 445,04	14-ENCARGOS 0,00	15-TOTAL A RECOLHER 445,04
--	---------------------	-------------------------------

VALOR FGTS A RECOLHER ATÉ O DIA 07/01/2023

858000000046 450401802304 107672180832 923528900010



**MINISTÉRIO DA ECONOMIA
SECRETARIA ESPECIAL DA RECEITA FEDERAL DO BRASIL
RELATÓRIO DA DECLARAÇÃO COMPLETA - DCTFWeb**

Nome do Contribuinte	PLATINUM ENGENHARIA E EMPREENDIMENTOS LTDA	CNPJ	39.235.289/0001-63
Período apuração	12/2022	Número do Recibo	50000102599446
Data/Hora da Transmissão	28/12/2022 11.46:11	Identificação da Apuração de Débitos	17744084881 / eSocial 43738146 / Reinf CP

Dados Iniciais

Classificação Tributária	1-Empresa enquadrada no regime de tributação Simples com tributação previdenciária substituída
Missão Diplomática ou Repartição Consular	0 - Sem acordo
Ausência de Fatos Geradores	Não

Endereço

Logradouro	02 DE JULHO	Número	157
Complemento	SALA 4	Bairro/Distrito	CENTRO
Município	Serrinha	UF	BA
CEP	48700000	Telefone	7599312105
Correio Eletrônico	EMPREENDIMENTOS.PLATINUM@GMAIL.COM		

Dados do Representante do Contribuinte e do Responsável pelo Preenchimento

Representante	ANDRESSA SANTOS DE OLIVEIRA	CPF	06633548540
Telefone	00000000		
Correio Eletrônico	-		
Responsável pelo Preenchimento	-		
CPF	-	CRC	-
UF	-	Telefone	-
Correio Eletrônico	-		

Débito Apurado e Crédito Vinculado

Código da Receita	1082-01	Descrição	CP SEGURADOS - EMPREGADOS/AVULSO
Período Apuração Débito	12/2022		
Débito Apurado	358,60		
Deduções	Retenção Lei 9711/98: 358,60		
Saldo a Pagar	0,00		



FGTS - FUNDO DE GARANTIA DO TEMPO DE SERVIÇO

GFIP - SEFIP 8.40 (17/10/2022)

DATA: 28/12/2022
HORA: 09:19:08
PÁG : 001/001

RELATÓRIO ANALÍTICO DA GRF

EMPRESA: PLATINUM ENGENHARIA E EMPREENDIMENTOS EI
COMPETÊNCIA: 12/2022

INSCRIÇÃO: 39.235.289/0001-63
SIMPLES: 2

CÓD REC: 150

EPAS: 507

FGTS - 8%

QTDE TRABALHADORES

3

REMUNERAÇÃO

5.563,03

DEPÓSITO

445,04

ENCARGOS FGTS

0,00

CONTRIB SOCIAL

0,00

ENCARGOS CONTRIB SOC

0,00

TOTAL A RECOLHER

445,04

VALIDADE DO CÁLCULO: até 07/01/2023

RELATÓRIO PARA SIMPLES CONFERÊNCIA, NÃO É VÁLIDO PARA QUITAÇÃO.

A(S) CONTA(S) PARA FINS DE QUITAÇÃO, SERÁ(ÃO) IMPRESSA(S) SOMENTE APÓS TRANSMISSÃO DO ARQUIVO VALIDADO PELO CONECTIVIDADE SOCIAL.



MINISTÉRIO DA FAZENDA - ME
 SECRETARIA DA RECEITA FEDERAL DO BRASIL - RFB
 GFIP - SEFIP 8.40 (17/10/2022) TABELAS 44.0 (25/01/2022)

DATA: 28/12/2022
 HORA: 09:19:08
 PÁG : 001/001

RELATÓRIO ANALÍTICO DE GPS

COMPETÊNCIA: 12/2022

EMPRESA

VALORES: SEGURADOS	EMPRESA	OUTRAS ENT	INSCRIÇÃO	OUTRAS ENTIDADES	COD PAGTO	FPAS
CONSTRUPREMIUM EMPREENDIMENTOS EIRELI	0,00	0,00	DED FPAS	JUROS/MULTA	TOTAL	REEMBOLSO
0,00	0,00	0,00	27.652.801/0001-98	0,00	2003	515
				0,00	0,00	0,00

OBSERVAÇÃO : EMPRESA OPTANTE PELO SIMPLES
 VALOR COMPENSADO: R\$ 1.378,75

PLATINUM ENGENHARIA E EMPREENDIMENTOS EI	358,60	0,00	39.235.289/0001-63	0,00	2003	507
				0,00	358,60	0,00

OBSERVAÇÃO : EMPRESA OPTANTE PELO SIMPLES



PLATINUM ENGENHARIA E EMPREENDIMENTOS EIRELI					
CNPJ: 39.235.289/0001-63		CC: OPERACIONAL		Folha Mensal	
1 - PLATINUM ENGENHARIA E EMPREENDIMENTOS EI			Mensalista		Dezembro de 2022
Código	Nome do Funcionário	CBO	Departamento	Fórmula	
2	ANDISON SANTOS LEAL	717020	1	1	
	AJUDANTE COMUM	Admissão:		01/08/2022	
Código	Descrição	Referência	Vencimentos	Descontos	
1	HORAS NORMAIS	220:00	1.242,98		
998	I.N.S.S.	7,54		93,68	
			Total de Vencimentos	Total de Descontos	
			1.242,98	93,68	
			Valor Líquido →	1.149,30	
Salário Base	Sal. Contr. INSS	Base Calc. FGTS	F.G.T.S do Mês	Base Calc. IRRF	Faixa IRRF
1.242,98	1.242,98	1.242,98	99,43	1.149,30	0,00

Declaro ter recebido a importância líquida discriminada neste recibo.

Assinatura do Funcionário

Data

PLATINUM ENGENHARIA E EMPREENDIMENTOS EIRELI					
CNPJ: 39.235.289/0001-63		CC: OPERACIONAL		Folha Mensal	
1 - PLATINUM ENGENHARIA E EMPREENDIMENTOS EI			Mensalista		Dezembro de 2022
Código	Nome do Funcionário	CBO	Departamento	Fórmula	
2	ANDISON SANTOS LEAL	717020	1	1	
	AJUDANTE COMUM	Admissão:		01/08/2022	
Código	Descrição	Referência	Vencimentos	Descontos	
1	HORAS NORMAIS	220:00	1.242,98		
998	I.N.S.S.	7,54		93,68	
			Total de Vencimentos	Total de Descontos	
			1.242,98	93,68	
			Valor Líquido →	1.149,30	
Salário Base	Sal. Contr. INSS	Base Calc. FGTS	F.G.T.S do Mês	Base Calc. IRRF	Faixa IRRF
1.242,98	1.242,98	1.242,98	99,43	1.149,30	0,00



Declaro ter recebido a importância líquida discriminada neste recibo.

Assinatura do Funcionário

Data

PLATINUM ENGENHARIA E EMPREENDIMENTOS EIRELI
 CNPJ: 39.235.289/0001-63 CC: OPERACIONAL Folha Mensal
 1 - PLATINUM ENGENHARIA E EMPREENDIMENTOS EI Mensalista Dezembro de 2022

Código 3 Nome do Funcionário COSME ARAUJO DA SILVA CBO 715210 Departamento 1 Filial 1
 PEDREIRO Admissão: 01/11/2022

Código	Descrição	Referência	Vencimentos	Descontos	
1	HORAS NORMAIS	220:00	2.104,77		
998	I.N.S.S.	8,14		171,24	
			Total de Vencimentos	Total de Descontos	
			2.104,77	171,24	
			Valor Líquido →	1.933,53	
Salário Base	Sal. Contr. INSS	Base Cál. FGTS	F.G.T.S do Mês	Base Cál. IRRF	Faixa IRRF
2.104,77	2.104,77	2.104,77	168,38	1.933,53	7,50

Declaro ter recebido a importância líquida discriminada neste recibo.

Assinatura do Funcionário _____

Data _____

PLATINUM ENGENHARIA E EMPREENDIMENTOS EIRELI
 CNPJ: 39.235.289/0001-63 CC: OPERACIONAL Folha Mensal
 1 - PLATINUM ENGENHARIA E EMPREENDIMENTOS EI Mensalista Dezembro de 2022

Código 3 Nome do Funcionário COSME ARAUJO DA SILVA CBO 715210 Departamento 1 Filial 1
 PEDREIRO Admissão: 01/11/2022

Código	Descrição	Referência	Vencimentos	Descontos	
1	HORAS NORMAIS	220:00	2.104,77		
998	I.N.S.S.	8,14		171,24	
			Total de Vencimentos	Total de Descontos	
			2.104,77	171,24	
			Valor Líquido →	1.933,53	
Salário Base	Sal. Contr. INSS	Base Cál. FGTS	F.G.T.S do Mês	Base Cál. IRRF	Faixa IRRF
2.104,77	2.104,77	2.104,77	168,38	1.933,53	7,50



Declaro ter recebido a importância líquida discriminada neste recibo.

Assinatura do Funcionário _____

Data _____

PLATINUM ENGENHARIA E EMPREENDIMENTOS EIRELI		CC: OPERACIONAL		Folha Mensal	
CNPJ: 39.235.289/0001-63		Mensalista		Dezembro de 2022	
1 - PLATINUM ENGENHARIA E EMPREENDIMENTOS EI					
Código	Nome do Funcionário	CBO	Departamento	Filial	
1	JAILTON LIMA DOS SANTOS	717020	1	1	
	AJUDANTE COMUM	Admissão:		01/08/2022	
Código	Descrição	Referência	Vencimentos	Descontos	
1	HORAS NORMAIS	220:00	1.242,98		
998	I.N.S.S.	7,54		93,68	
			Total de Vencimentos	Total de Descontos	
			1.242,98	93,68	
			Valor Líquido →	1.149,30	
Salário Base	Sal. Contr. INSS	Base Cál. FGTS	F.G.T.S do Mês	Base Cál. IRRF	Faixa IRRF
1.242,98	1.242,98	1.242,98	99,43	1.149,30	0,00

Declaro ter recebido a importância líquida discriminada neste recibo.

Assinatura do Funcionário

Data

PLATINUM ENGENHARIA E EMPREENDIMENTOS EIRELI		CC: OPERACIONAL		Folha Mensal	
CNPJ: 39.235.289/0001-63		Mensalista		Dezembro de 2022	
1 - PLATINUM ENGENHARIA E EMPREENDIMENTOS EI					
Código	Nome do Funcionário	CBO	Departamento	Filial	
1	JAILTON LIMA DOS SANTOS	717020	1	1	
	AJUDANTE COMUM	Admissão:		01/08/2022	
Código	Descrição	Referência	Vencimentos	Descontos	
1	HORAS NORMAIS	220:00	1.242,98		
998	I.N.S.S.	7,54		93,68	
			Total de Vencimentos	Total de Descontos	
			1.242,98	93,68	
			Valor Líquido →	1.149,30	
Salário Base	Sal. Contr. INSS	Base Cál. FGTS	F.G.T.S do Mês	Base Cál. IRRF	Faixa IRRF
1.242,98	1.242,98	1.242,98	99,43	1.149,30	0,00



Declaro ter recebido a importância líquida discriminada neste recibo.

Assinatura do Funcionário

Data